FANTERIA SOLARE

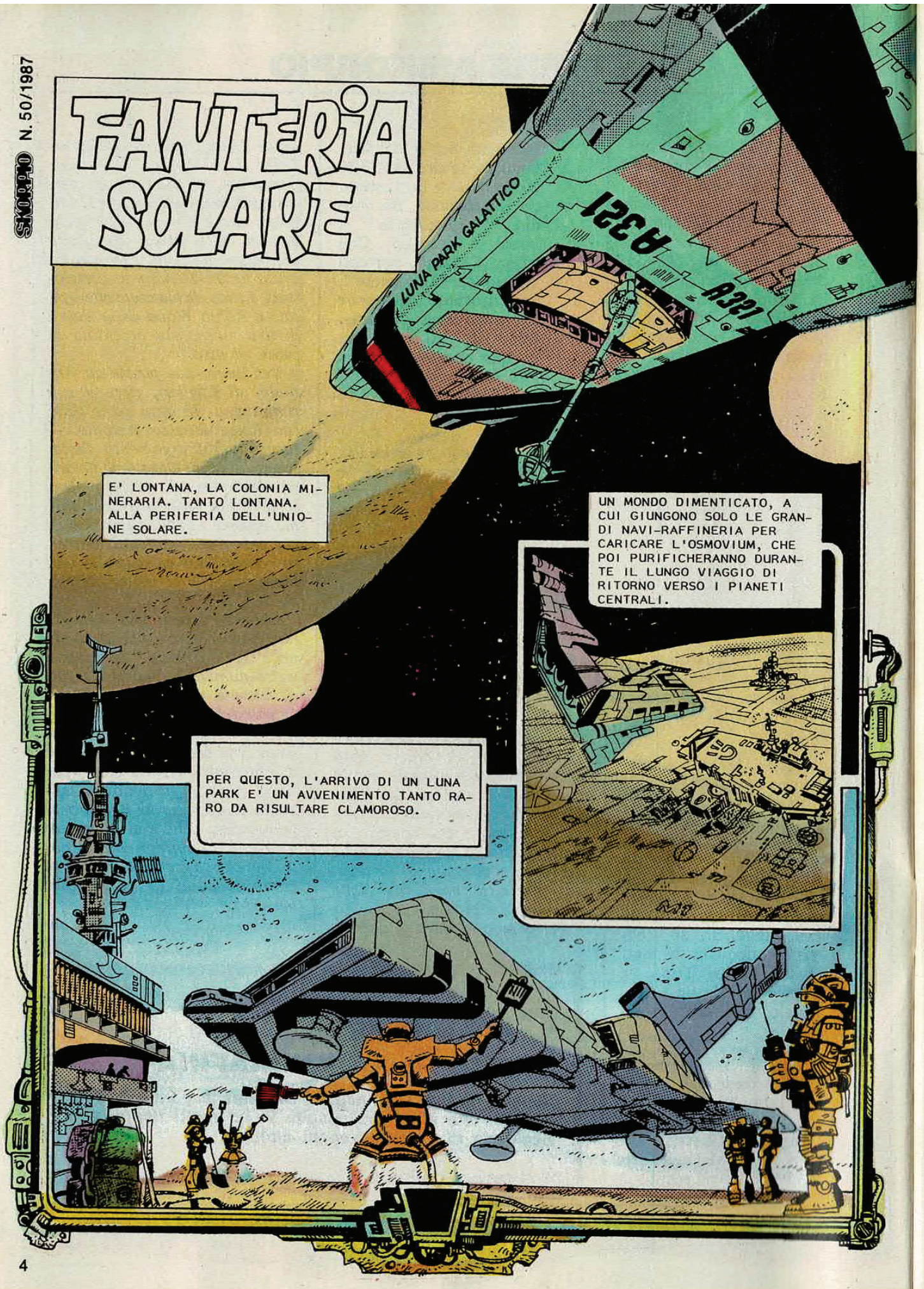

ANCHE PERCHE' LA GENTE DEL LUNA PARK VIVE DI CHI HA SOLDI DA SPENDERE...
L'ESERCITO HA BISOGNO DI TE
... E I MINATORI NON SONO CERTO RICCHI.
ENTRATE, SIGNORI! ENTRATE AD AMMIRARE LE PIU' FANTASTICHE FEMMINE DELL' UNIVERSO! LE PIU' BELLE DONNE DI TUTTA LA GALASSIA!
Testo di BARREIRO
Disegno di NAVARRO
I CORPI PIU' DESIDERABILI! ENTRATE E VEDRETE, SIGNORI!
EHI, HARRY... CHE NE DIRESTI DI ENTRARE A DARE UN'OCCHIATA?
E CON CHE COSA PAGHIAMO?... NON ABBIAMO UN CENTESIMO!

E OGGI, COME PROMOZIONE INAUGURALE, LO SPETTACOLO E' GRATUITO!
YUUUPIIII... !!!
AVANTI, SIGNORI!... LE FEMMINE UMANE PIU' VOLUTTUOSE... TOTALMENTE GRATIS!
JUHUU! GUARDA CHE ROBA!
NON RESISTO! VOGLIO TOCCARLE!
ASPETTA, JOE! TI ARRESTERANNO!
VENITE CON ME, BELLEZZE!

MA...?
SONO OLOGRAMMI, JOE! STUPIDI, BANALI OLOGRAMMI!
CHE CREDEVI? CHE AVESSERO DAVVERO PORTATO SU TRAFALMADORE QUARTO SIMILI DEE IN CARNE E OSSA? SEI TROPPO INGENUO, JOE...
OGNUNA DI LORO GUADAGNEREBBE MILIONI IN QUALSIASI "MONDOPIACERE"... NON SONO DI QUELLE CHE POSSONO ARRIVARE QUI CON UN LUNA PARK.
BAH!
E ADESSO NON PRENDERLA TANTO MALE... DOPO TUTTO...
EHI, BEI GIOVANI! CHE NE DITE DI PROVARE A SPARARE?
?

UN PREMIO A SCELTA A CHI RIESCE A CENTRARE IL KRARVO BERSAGLIO!
E PROVARE NON TI COSTA NIENTE! DIECI TIRI GRATIS PER CIASCUNO!
ORA VEDRETE UN VERO TIRATORE, BELLEZZE.
MA SE NON HAI MAI...
GUARDA COME SONO MUSCOLOSI....
SCOMMETTO CHE SONO CAPACI DI VINCERE TUTTI I PREMI...
E ALLORA? QUANDO SPARI?
ORA VEDRAI COME...
WSSSSHH!
TUP!

AHHHHHH...
FFFPP
JOE!
PEEEWW!
PPEEEEW
SSSSS
ROW
SSSS

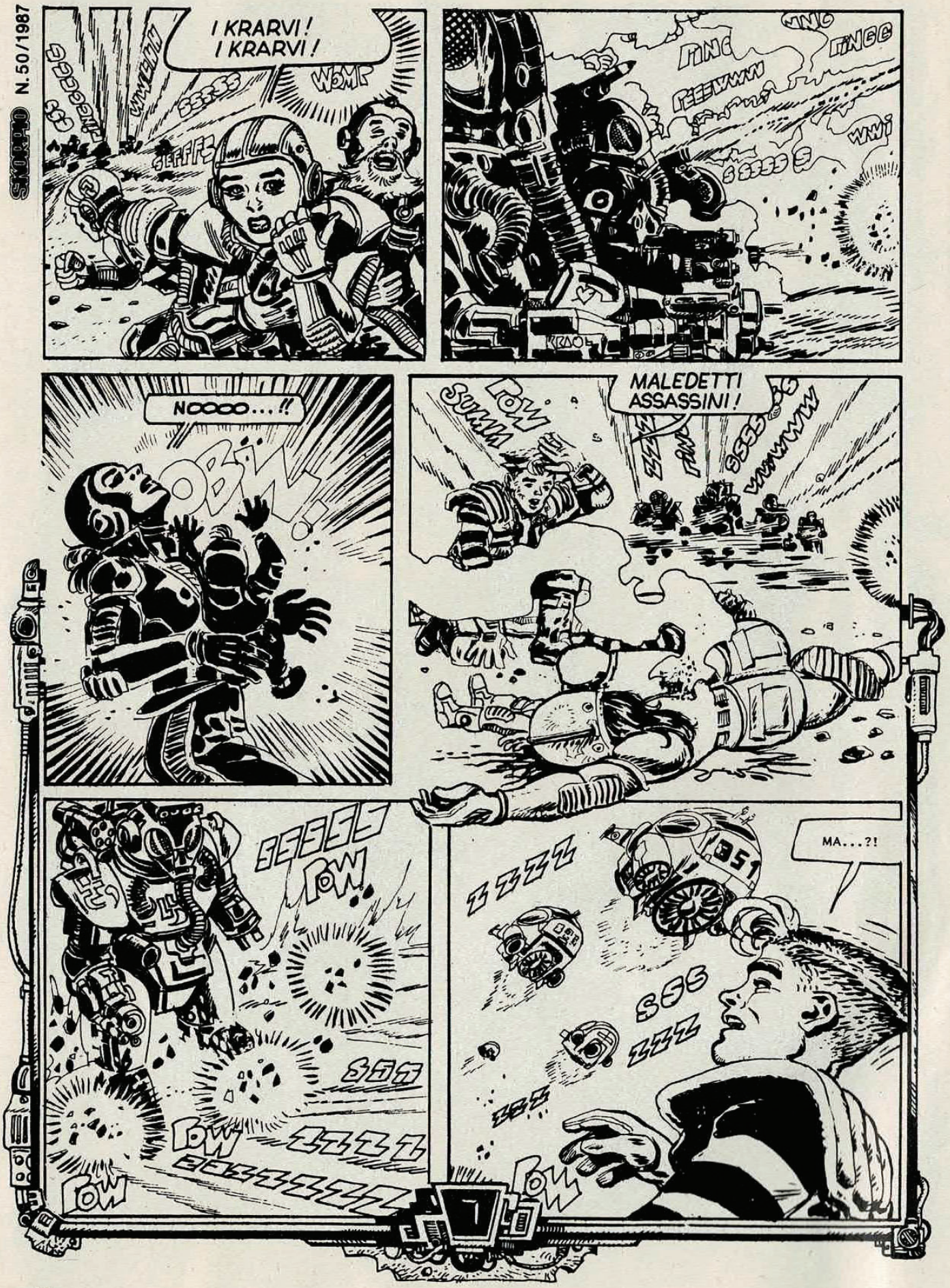
I KRARVI!
I KRARVI!
WOMP
SSSSS
SEFFFS
PING
PINGG
PEEEWWW
WWI
SSSSS
NOOOO...!!
OBW!
POW
SUMM
MALEDETTI
ASSASSINI!
WWWWW
SSSSS
POW
SSS
POW
ZZZZ
POW
ZZZZZZZZ
ZZZZ
MA...?!
SSS
ZZZ
ZZZ
POW

ARRIVANO I NOSTRI!
LA FANTERIA SOLARE!
POW
POW
POW
POW
POW
POW
POW
POW
POW
AVANTI! AVANTI!

SCAPPANO... VIGLIACCHI!
SI SONO RITIRATI, TENENTE... LI ABBIAMO BATTUTI SU TUTTA LA LINEA...
AIUTAMI A TOGLIERE IL CASCO...
BE'? PERCHE' QUELLA FACCIA DA IMBECILLE? NON HAI MAI VISTO UNA DONNA?
?
RPY
E' CHE... NON IMMAGINAVO CHE...
VOI COLONI ESTERNI NON SIETE SOLTANTO INCAPACI DI IMMAGINARE... MA ANCHE DI DIFENDERVI DA SOLI.

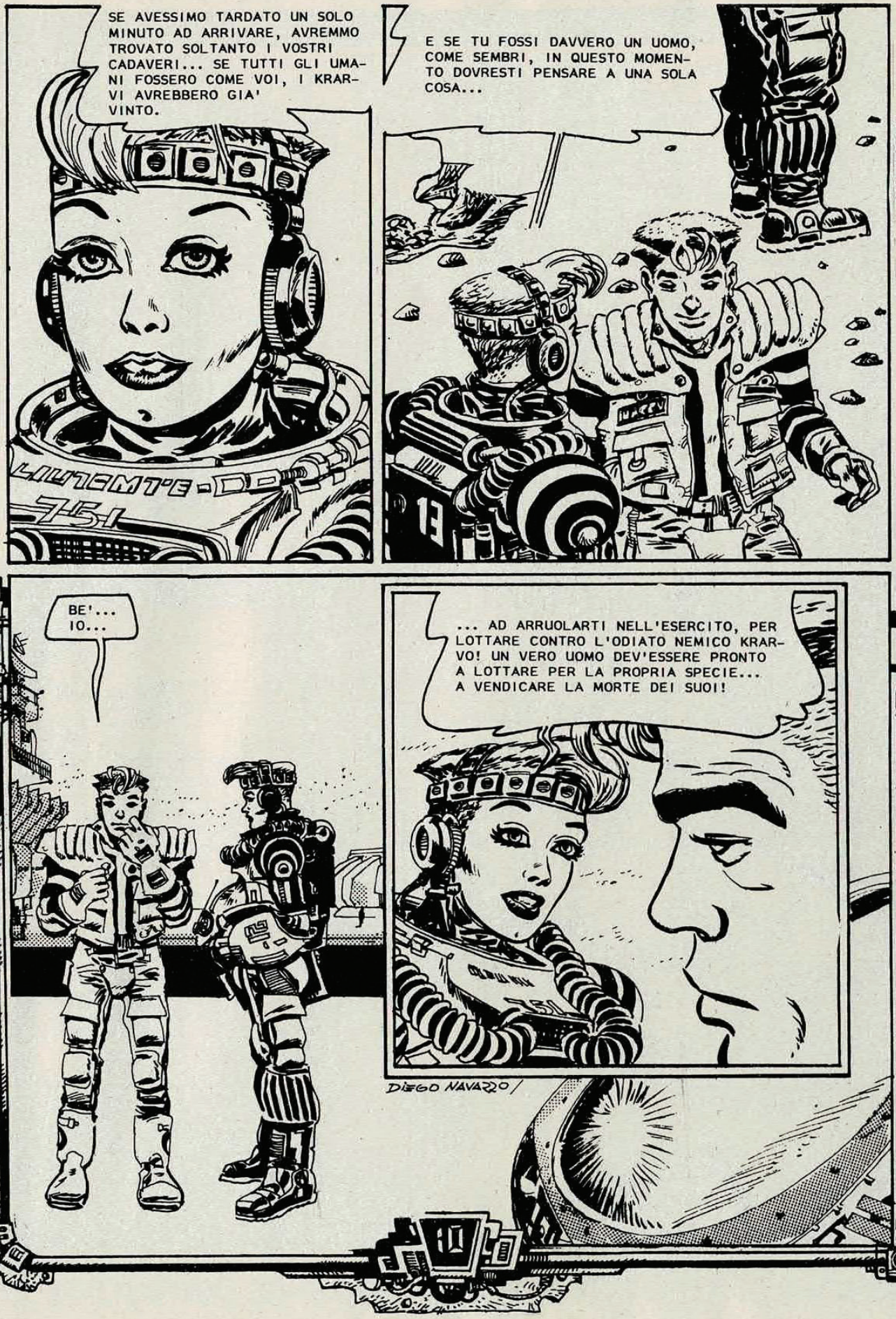
SE AVESSIMO TARDATO UN SOLO MINUTO AD ARRIVARE, AVREMMO TROVATO SOLTANTO I VOSTRI CADAVERI... SE TUTTI GLI UMANI FOSSERO COME VOI, I KRARVI AVREBBERO GIA' VINTO.
E SE TU FOSSI DAVVERO UN UOMO, COME SEMBRI, IN QUESTO MOMENTO DOVRESTI PENSARE A UNA SOLA COSA...
BE'... IO...
... AD ARRUOLARTI NELL'ESERCITO, PER LOTTARE CONTRO L'ODIATO NEMICO KRARVO! UN VERO UOMO DEV'ESSERE PRONTO A LOTTARE PER LA PROPRIA SPECIE... A VENDICARE LA MORTE DEI SUOI!
DIEGO NAVARRO

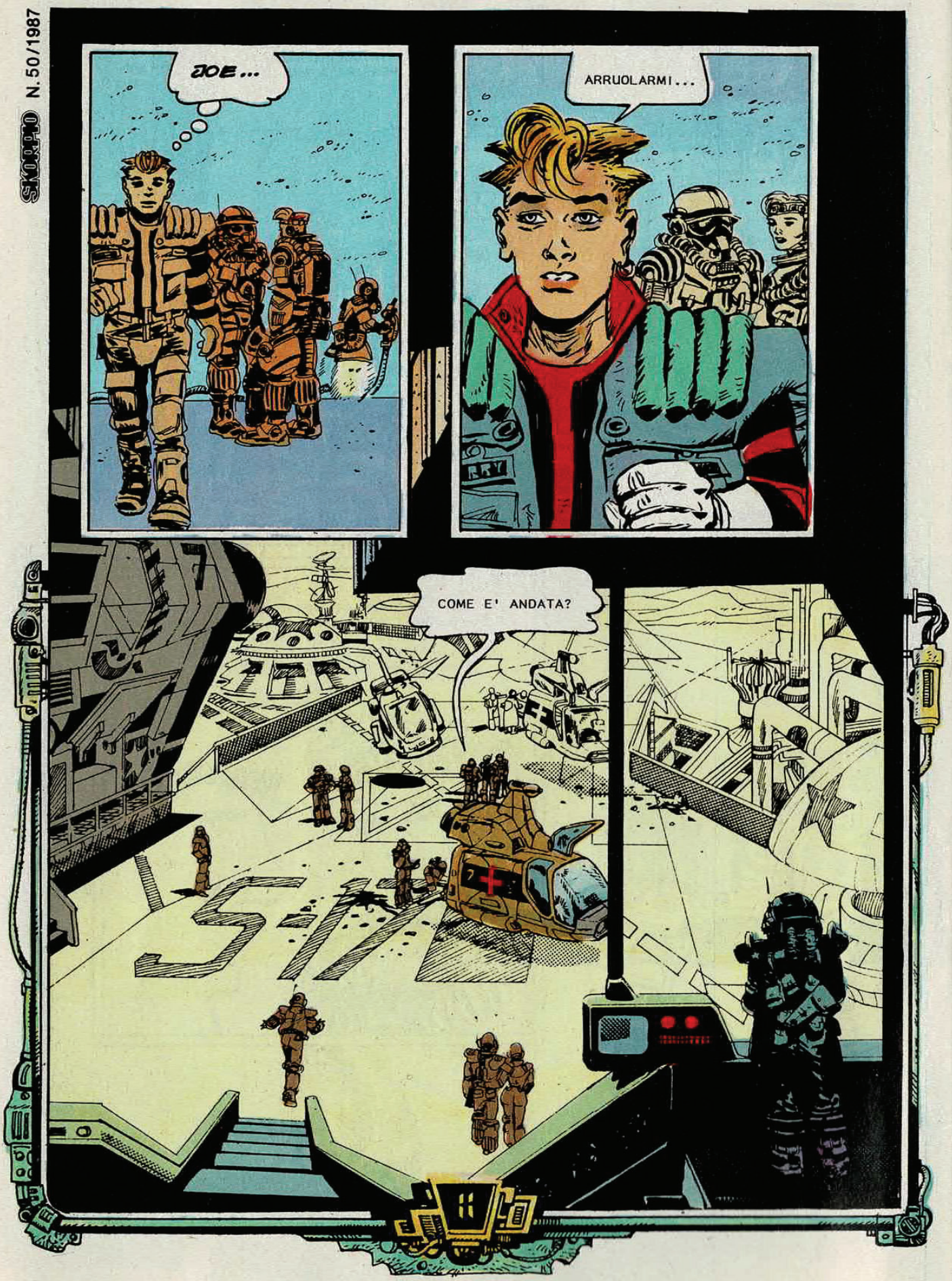
JOE...
ARRUOLARMI...
COME E' ANDATA?

© Copyright per l'Italia
Eura Editoriale 1987

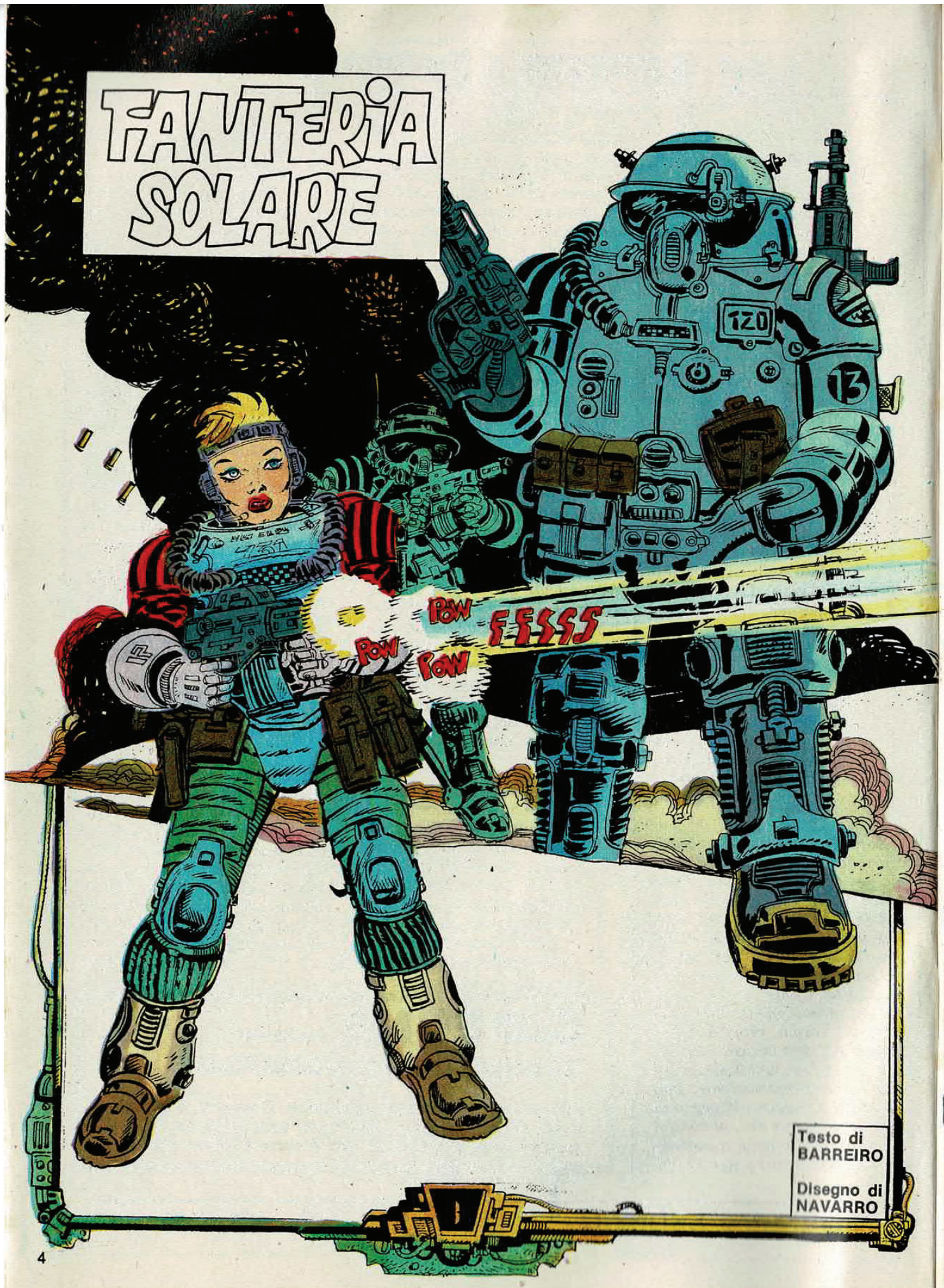
FANTERIA SOLARE
120
13
POW
POW
POW
FFSSS
Testo di
BARREIRO
Disegno di
NAVARRO

"MARZIALI E POTENTI..."
"... I PIU' EROICI SOLDATI DELL'UMANITA'..."
"... NON ESISTE OBIETTIVO IMPOSSIBILE..."
"... NON C'E' NEMICO IMMORTALE..."
"... SE C'E' LA FORZA INARRESTABILE DELLA..."
"...FANTERIA D'ASSALTO SOLARE"

CAMPO DI ADDESTRAMENTO
ESERCITO SOLARE
UN LIEVE SEGNALE E IL ROBOT RECLUTATORE HA DISATTIVATO IL NEUROTRASMETTITORE INSTALLATO NELLO STIVALE DI OGNI SOLDATO.
POI, COME UN ATTIMO D'ATTESA... E LA MAGGIORANZA DEGLI UOMINI CROLLA A TERRA, SOTTO L'EFFETTO DELLA FATICA DI DECINE DI CHILOMETRI A MARCIA FORZATA.
BIIIP!..

UN ALTRO ISTANTE. UN NUOVO IMPULSO AL NEUROTRASMETTITORE E SONO GIA' IN PIEDI, RIGIDI NELLA POSIZIONE DI ATTENTI.

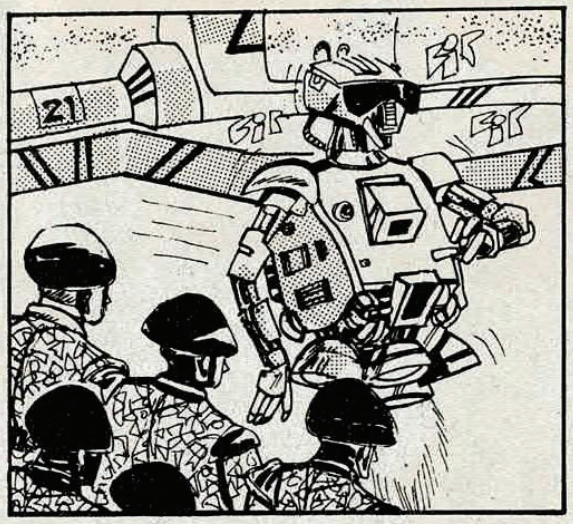

PERCHE' LA DISCIPLINA ELETTROPSICHICA NON CONOSCE STANCHEZZA.

AAATTEEENTI!

L'ISTRUTTORE RESPONSABILE DEL VOSTRO PLOTONE... IL SERGENTE MAGGIORE BLODYBLACK!

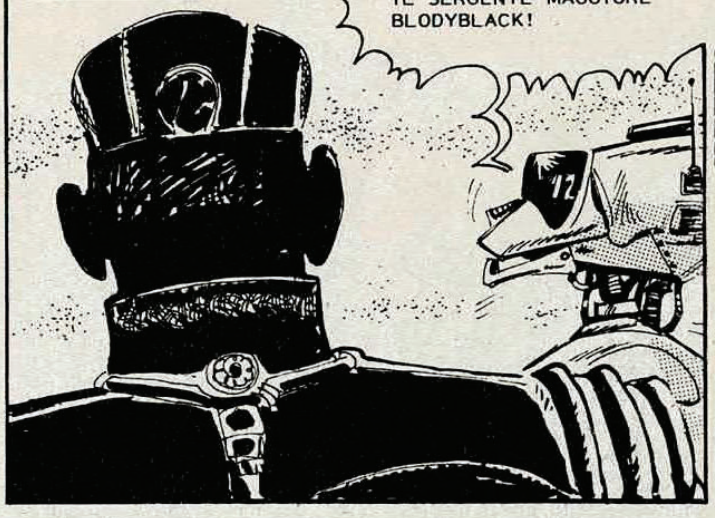

DECISAMENTE I CHIRURGHI PLASTICI HANNO FATTO MIRACOLI COL SUO VOLTO...

DECISAMENTE E' IL PROTOTIPO DI TUTTI I SERGENTI ISTRUTTORI.

SE FOSSI UN AGRICOLTORE, PENSEREI CHE SIETE UN ECCELLENTE MATERIALE UMANO...

MA SONO UN MILITARE E MI SERVONO DEI SOLDATI... NON LETAME PER I CAMPI... HO BISOGNO DI SOLDATI!

NEPPURE CENTO CHILOMETRI DI MARCIA E GIA' SIETE STANCHI! MA NON C'E' POSTO PER I RINCOGLIONITI NELLA FANTERIA D'ASSALTO! NON VOGLIO FEMMINUCCE!

ROBOT! TUTTO IL PLOTONE DI CORSA!

UN'ALTRA MEZZ'ORA E NEPPURE GLI IMPULSI DEI NEUROTRASMETTITORI POSSONO REGGERE IN PIEDI LE RECLUTE. COME CAVALLI SFIANCATI CROLLANO. UNO A UNO.

BIP BIP BIP BIP

SIGNORINE! SIETE UN BRANCO DI SIGNORINE!

SE RIUSCITE A RAGGIUNGERE LE BARACCHE, POTETE ANDARE A RIPOSARE... NE AVRETE BISOGNO. DOMANI ALLE CINQUE AVRETE UNA MARCIA FORZATA SUL PERCORSO DI GUERRA...

SONO SOLTANTO UNA CINQUANTINA DI CHILÔMETRI... MA NON VE NE RALLEGRATE... SARETE SENZA NEUROTRASMETTITORE.

E HARRY HARRISON, RECLUTA NUMERO B-C-329.563A, COMINCIA A CAPIRE.

FIGLIO DI PUTTANA...

POI, UNA NOTTE TROPPO BREVE. IL RISVEGLIO, E QUELLA MARCIA ASSURDA, ALLUCINANTE, SUL PERCORSO TERRIBILE DEL CAMPO D'ADDESTRAMENTO. DAVANTI A TUTTI, IL SERGENTE BLODYBLACK.

PIU' IN FRETTA, LAVATIVI!

AVANTI, BRANCO DI RAMMOLLITI!

FOTTUTO MAIALE! DOVE TROVA TANTE ENERGIE? NON SI STANCA MAI... NEANCHE FOSSE DI PLASTICA!

E' DI PLASTICA. E DI METALLO. CON SERVOMOTORI AL POSTO DEI MUSCOLI.

TUTTI I SERGENTI ISTRUTTORI DELL'ESERCITO LO SONO... I TECNICI BIONICI MILITARI GLI RICOSTRUISCONO LO SCHELETRO IN TITANCARBONIO, RIMPIAZZANO GLI ORGANI CON COMPONENTI ELETTRONICI...

... RINFORZANO L'EPIDERMIDE CON SILICONE... SE FOSSERO TOTALMENTE UMANI, NON POTREBBERO ESSERE ISTRUTTORI. NON RESISTEREBBERO.

BE'... ALMENO QUESTO RISOLVE I MIEI DUBBI.

ALLORA? CHE STATE ASPETTANDO, BRANCO DI IMBRANATI?!

ASCOLTATE CON ATTENZIONE, IDIOTI! NON INTENDO RIPETERE UNA SOLA PAROLA!

E HARRY HARRISON PRENDE FINALMENTE CONTATTO CON L'ARMA PRINCIPALE DEL FANTE D'ASSALTO SPAZIOTRASPORTATO... L'ARMATURA AUTONOMA POLIVALENTE PEABODY M-36.

QUELLE CHE VEDETE SONO DUE ARMATURE PEABODY... QUANDO FINIRETE L'ADDESTRAMENTO, DOVRETE MANOVRARLE COME FOSSERO APPENDICI DEL VOSTRO STESSO CORPO. PERCHE' POSSONO SALVARVI LA PELLE, QUANDO AFFRONTERETE I KRARVI... IL LORO BLINDAGGIO PUO' RESISTERE ALL'IMPATTO DI UN LASER A CENTOVENTI FILAMENTI...

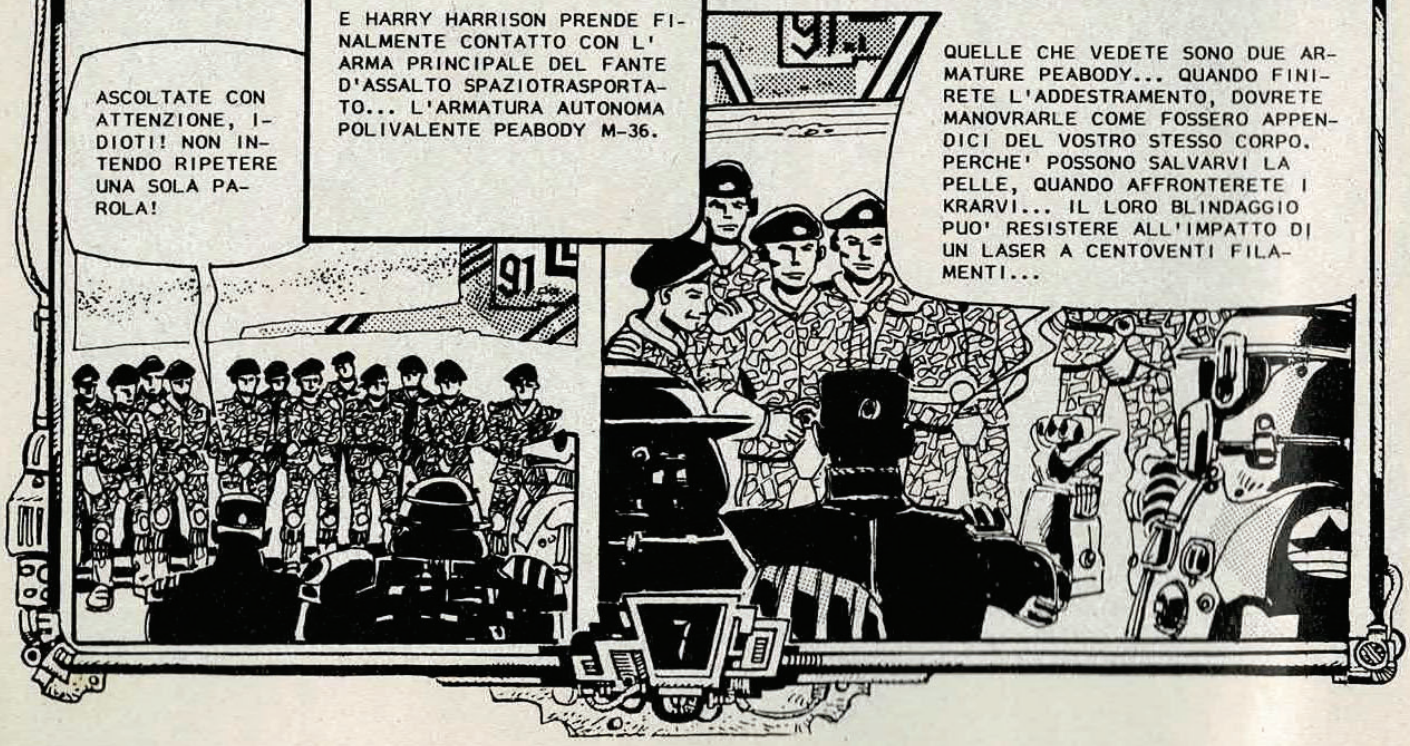

... SENZA NEPPURE GRAFFIARSI. L'ESOSCHELETRO MOLTIPLICA PER CENTO LA FORZA DEL SOLDATO. L'ARMAMENTO NORMALE E' DI QUATTRO MISSILI TERRA-TERRA DA TRE CHILOTONI CIASCUNO...
MA SI PUO' AVERE ANCHE UN SISTEMA OPZIONALE... COME MISSILI TERRA-ARIA E LANCIAGRANATE ANTIUOMO. I GENERATORI DI OSSIGENO...
... GARANTISCONO QUASI UN ANNO DI AUTONOMIA... LA PROTEZIONE NUCLEARE CONSENTE DI MUOVERSI NEL CENTRO D'ESPLOSIONE DI UNA NUCLEOBOMBA DA CINQUANTA MEGATONI A POCHI SECONDI DALLA MEDESIMA... IL VISORE A LUCE AMPLIFICATA DA' MASSIMA EFFICIENZA NELLE OPERAZIONI NOTTURNE...
RADAR, RADIO E VISIONE TELEMETRICA, INSIEME A UN BIOCOMPUTER DI OTTIMIZZAZIONE PSICOFISIOLOGICA, COMPLETANO IL SISTEMA DI DIFESA ATTIVA...
E ORA PASSIAMO ALLA DIMOSTRAZIONE PRATICA... AIUTATEMI A INDOSSARNE UNA.
cliiik
cir!

KLAC!
PER COMINCIARE, UN BEL SALTO...
E SENZA RINCORSA.
GGSSSS
CRIIISS
TUMMP
AVANTI... UN VOLONTARIO PER PROVARE L' ARMATURA.
TIM TILLER. MECCANICO. DA CIVILE RIPARAVA VECCHI ROBOT COLTIVATORI. ADORA LE MACCHINE.
IO, SERGENTE!

BENE, RECLUTA...
SALTA!
AGLI ORDINI, SERGENTE!
AAAAGHHHH!!

BENE, RECLUTE... QUESTA E' LA PRIMA LEZIONE DA IMPARARE. PRIMA DI USARE L'ARMATURA, VERIFICARE LA POLARITA' DELLE FORZE DELL' ESOSCHELETRO...
CLIC!
NEL CASO SIA INVERTITA, QUALUNQUE MOVIMENTO PUO' LETTERALMENTE SPAPPOLARVI.
CLAK

© Copyright per l'Italia
Eura Editoriale 1987

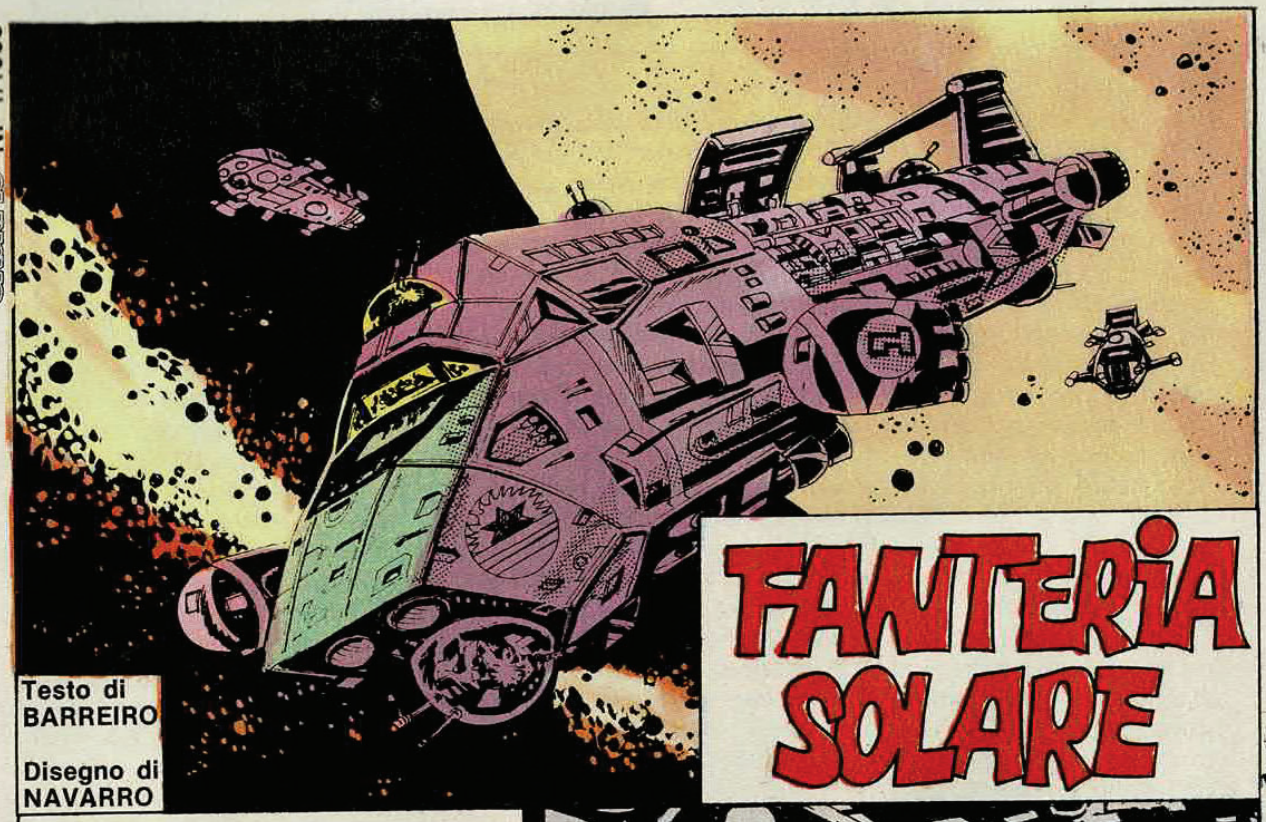

FANTERIA SOLARE

Testo di
BARREIRO

Disegno di
NAVARRO

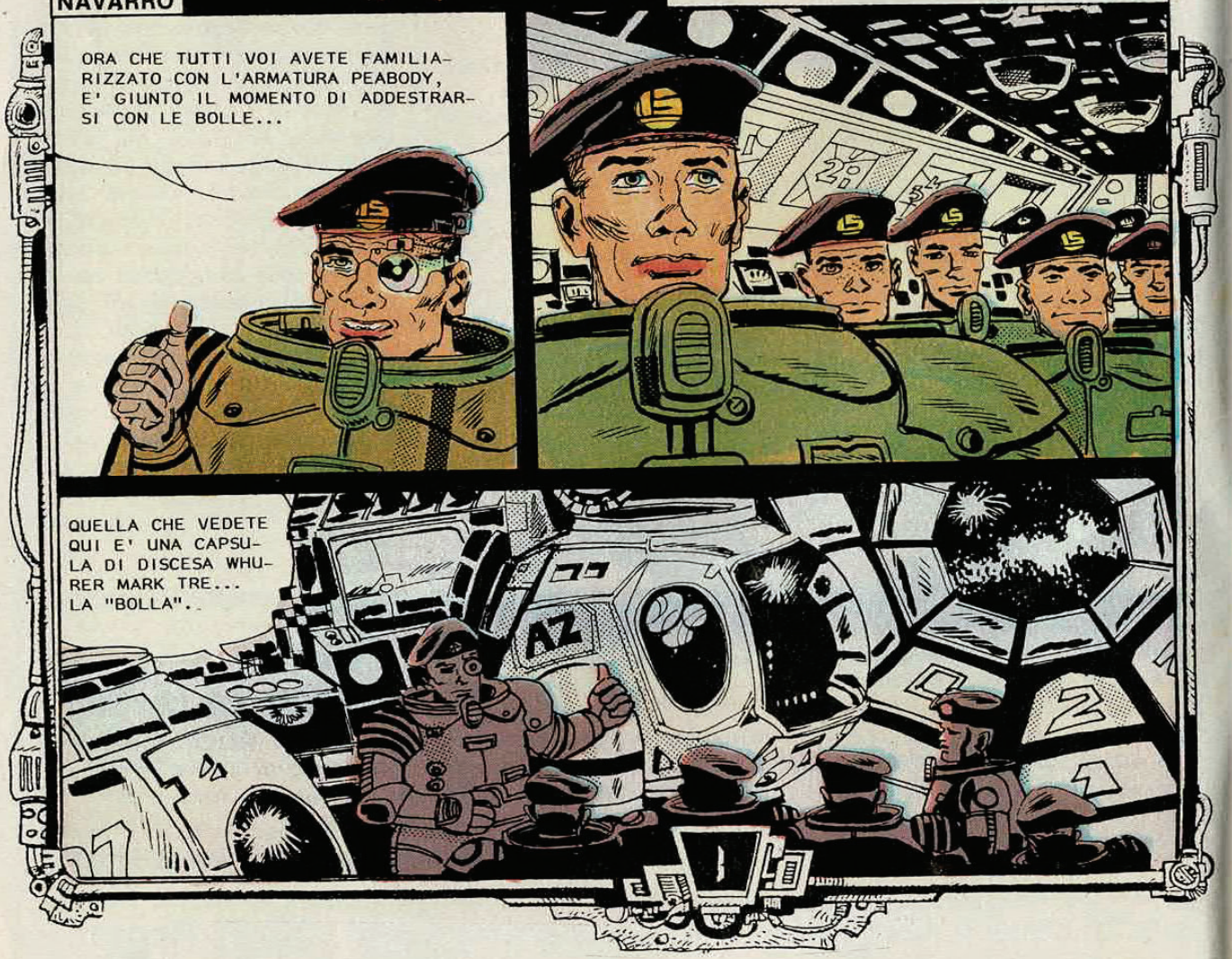

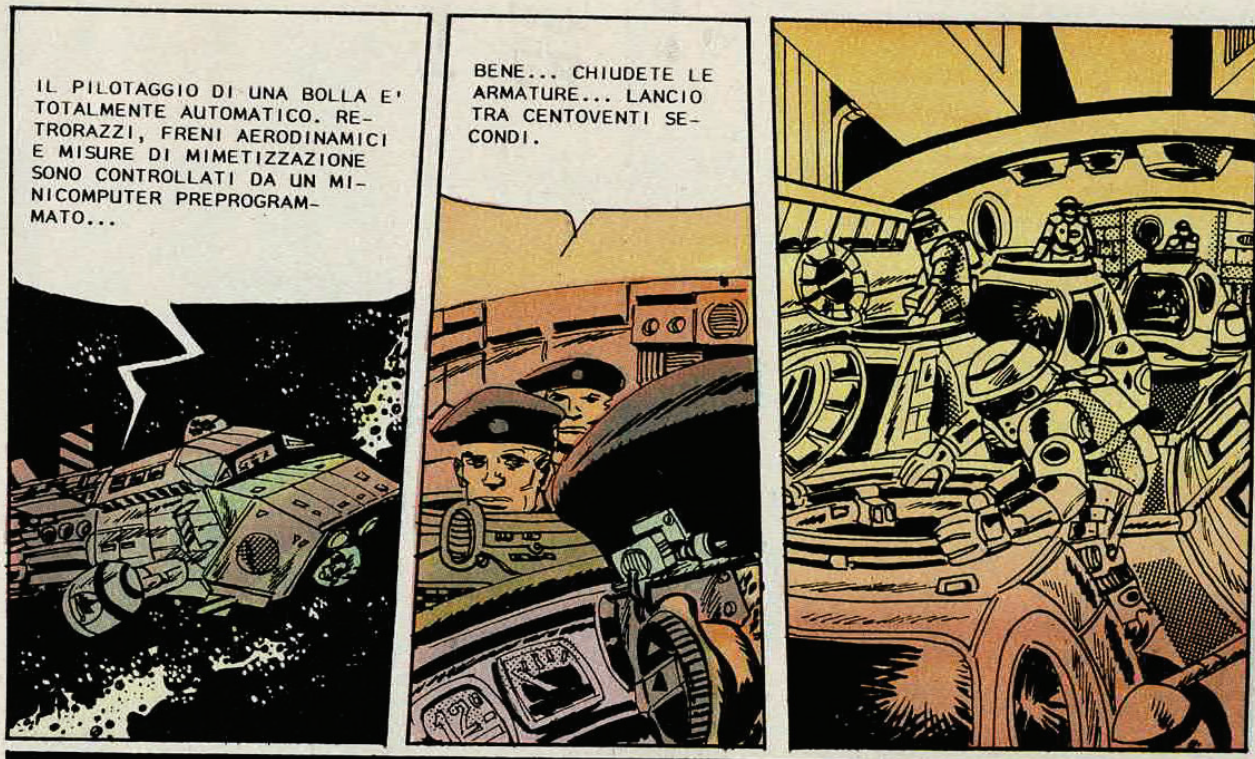

LA LICENZA DI HARRY

E' LENTO. MOLTO LENTO, UN MESE DI ADDESTRAMENTO AL CAMPO DELLA FANTERIA SOLARE. E AL SUO TERMINE, QUELLA SORPRESA INCREDIBILE. SI', PERCHE' IL FATTO CHE IL SERGENTE BLODYBLACK POSSA COMUNICARE UNA BUONA NOTIZIA E' QUALCOSA CHE VA OLTRE L'IMMAGINAZIONE UMANA.

E DONNE? CI SONO DONNE?
DONNE, GIOCO, BIOSTIMOLINA... QUALUNQUE COSA TU POSSA PAGARE.
WELCOME
ARMY-COUNTRY
ARMY-COUNTRY. UN GIGANTESCO, COLORATISSIMO, ACCECANTE PARCO DI DIVERTIMENTI PER ADULTI.
STOP
E NATURALMENTE TUTTO QUI APPARTIENE ALL'ESERCITO SOLARE.
UN OTTIMO MODO PER RICICLARE I CREDITI DATI IN PAGA AI SOLDATI.

DA QUESTO MOMENTO SIETE IN LIBERTA'... MA RICORDATE CHE SIETE SEMPRE SOTTOPOSTI ALLE LEGGI DELL'ESERCITO... E CHE LA PENA MASSIMA E' LA CAMERA DI DISINTEGRAZIONE.
CREPA, PORCO!
ROMPETE LE RIGHE! ARMY-COUNTRY E' VOSTRA!
E RISPETTATE LE INDICAZIONI DELLA POLIZIA MILITARE!
UN AVVERTIMENTO CHE NON HANNO NEPPURE SENTITO.
DONNE!... FINALMENTE DONNE!
NON CREDERE CHE SIA COSI' SEMPLICE... QUANTI SOLDI HAI OLTRE LA PAGA?
QUANTI IN MENO, VORRAI DIRE. QUANDO MI SONO ARRUOLATO, NON AVEVO UN CENTESIMO... E UNA PARTE DELLA PAGA L'HO SPEDITA A MIA MADRE. ORA LE SERVIRA' UN BRACCIANTE PER IL RACCOLTO...

IN TOTALE, DISPONGO DI MILLEDUECENTOCINQUANTA CREDITI.
BE'... TI BASTERANNO PER UNA SBORNIA, O PER L'"ORGAMATIC"... UNA BUONA DONNA COSTA IL TRIPLO.
STAI SCHERZANDO?!
PROVA E VEDRAI.
NO. BROSKY NON STAVA SCHERZANDO.
BAH! CON QUELLI NON TI PAGHI NEPPURE UNA CAREZZA, RAGAZZO.
CHE TI CREDI? IO LAVORO, NON FACCIO BENEFICENZA!
MI SEI SIMPATICO, RAGAZZO... SE VUOI, PER QUEI SOLDI POSSO DARTI UN BACIO...

... SULLA BOCCA...
NO... GRAZIE... CI PENSERO'.
HAI VISTO?
PROVIAMO NEI BAR... LI' LE DONNE SONO UN PO' MENO CARE.
DOVE CREDI DI ANDARE, RECLUTA? QUESTO LOCALE E' RISERVATO AGLI UFFICIALI!
ARIA, RAGAZZI... SPARITE!
SE CERCATE DONNE, GIRATE A DESTRA AL PRIMO ANGOLO E CAMMINATE PER CENTOCINQUANTA METRI. ARRIVERETE ALLA "CASA DEL SOLDATO SOLARE"... LE BALDRACCHE PIU' ECONOMICHE DI TUTTA ARMY-COUNTRY.

MA NON E' NECESSARIO GIRARE A DESTRA.
SE ANDATE ALLA "CASA DEL SOLDATO", LA CODA E' QUESTA.
ABBIAMO DAVANTI DUECENTO PERSONE. E DENTRO CI SONO QUATTRO VECCHIE MATRONE, CHE DEDICANO UN QUARTO D'ORA A TESTA... NE AVREMO PER MOLTE ORE...
MA CHE ALTRO PUOI AVERE PER MILLE FOTTUTISSIMI CREDITI?
NOOO!! BASTA! BASTAAA!!
SOK
PAF!
UN ALTRO IDIOTA CHE VOLEVA SALTARE LA CODA...
PM
PM
PARE CHE NON CI RESTI CHE ASPETTARE PAZIENTEMENTE IL NOSTRO TURNO.
O CERCARCI UN "ORGAMATIC".

QUATTRO ORE E DUE PACCHETTI DI BIOSTIMOLINA. MA FINALMENTE ANCHE IL LORO TURNO E' ARRIVATO.
PM
NON RIESCO A CREDERCI... SIAMO I PROSSIMI!
PM
13
MA... E ADESSO CHE DIAVOLO SUCCEDE?
UUUOO
OOWWW
ATTENZIONE! ATTENZIONE! IMBARCO D'EMERGENZA PER TUTTO IL PERSONALE MILITARE! UN'OFFENSIVA DEI KRARVI NEL SETTORE DELLE ESPERIDI HA SFONDATO LE NOSTRE LINEE! SETTE PIANETI ALLEATI SONO CADUTI SOTTO IL LORO DOMINIO!
9

OOUUUUUUUUUUUUUU
ATTENZIONE! TUTTE LE LICENZE SONO SOSPESE! IMBARCO IMMEDIATO PER TUTTO IL PERSONALE MILITARE! QUESTA NON E' UN'ESERCITAZIONE! RIPETO! NON E' UN'ESERCITAZIONE!
FOTTUTI! E PROPRIO QUANDO TOCCAVA A NOI!
L'ETERNA FORTUNA DEL SOLDATO.
MUOVERSI! MUOVERSI!
AI TRASPORTI! AI TRASPORTI!
PM
PM
10

ARRIVANO!
AAAHHH!!
11

FOTTUTI FIGLI DI PUTTANA! NON CI LASCIATE NEPPURE...
PER IL SOLDATO HARRY HARRISON LA LICENZA E' TERMINATA.
DIEGO NAVARRO
© Copyright per l'Italia Eura Editoriale 1987
12
Fine dell'episodio

FANTERIA SOLARE

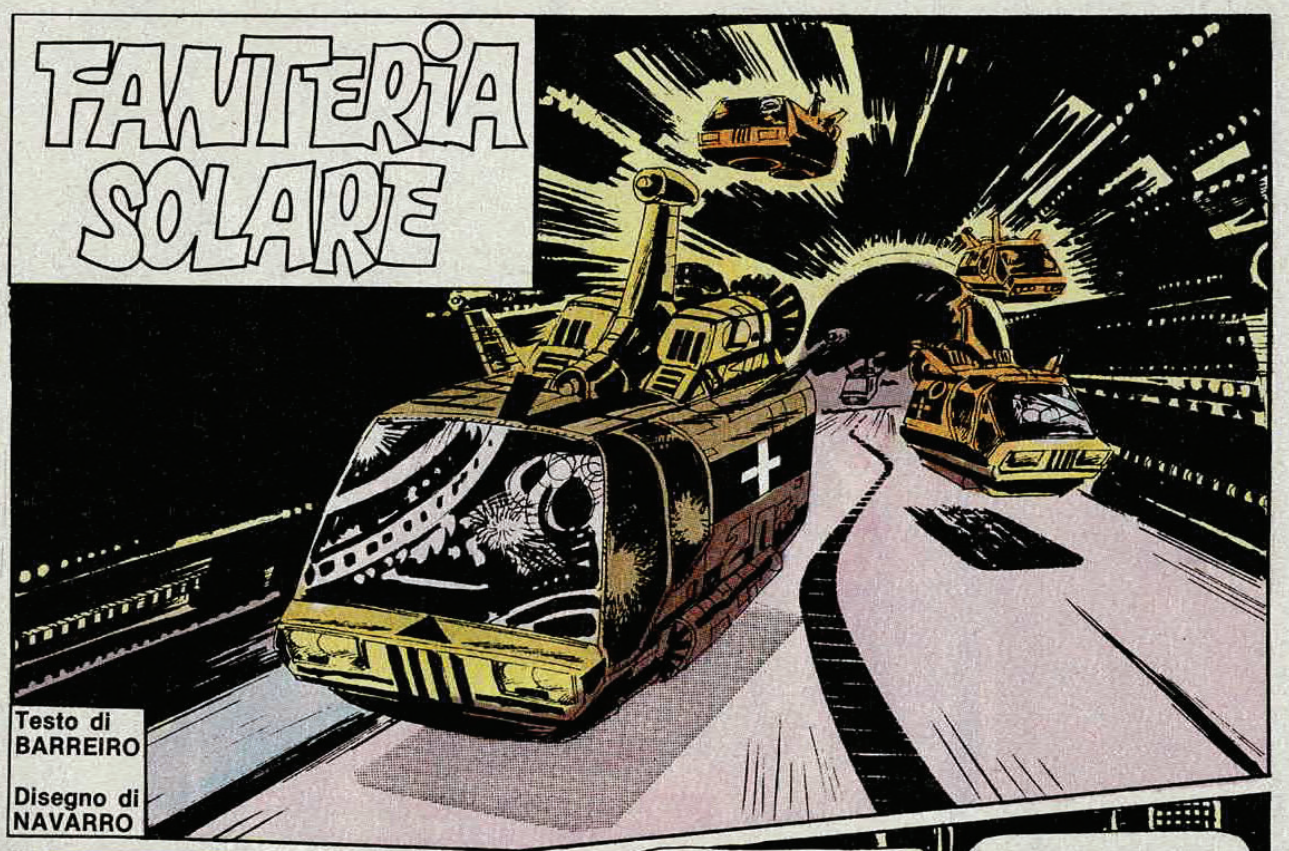

Testo di
BARREIRO

Disegno di
NAVARRO

BATTESIMO DI FUOCO

SE E' PER QUESTO, CI HANNO MESSO SOLO DUE ORE AD APPLICARMI QUESTO COSO AL POSTO DELL'OCCHIO. E HANNO USATO ANESTESIA LOCALE.
BE'... CREDO SIA ARRIVATO IL MOMENTO DI PRESENTARCI... IO SONO HARRY HARRISON...
HALDELMAN... MA CHIAMAMI HAL.
GLI AMICI MI CHIAMANO BIG.
ATTENZIONE! TUTTI I FANTI IN STATO OPERATIVO SI CONCENTRINO SULLA PIATTAFORMA PRINCIPALE D'IMBARCO!
SBRIGARSI! I KRARVI POSSONO ATTACCARE DA UN MOMENTO ALL'ALTRO!

ADDIO A TRAFALMADORE QUARTO... CHISSA' SE RIVEDRO' IL MIO PIANETA NATALE...
NON PRENDERLA COSI', RAGAZZO... LA GALASSIA E' PIENA DI MONDI MIGLIORI...
CERTO CHE ESISTONO MONDI MIGLIORI... MA NON CREDO SIA SU QUELLI CHE L'ESERCITO INTENDE PORTARCI...
VOI! SUL PONTE H CINQUE SEI... PRESTO!
MANOVRE RAPIDE. POI IL GRANDE TRAGHETTO - CHE RAGGIUNGERA' LE ASTRONAVI ABILITATE ALLO SPAZIO PROFONDO, IN ORBITA INTORNO AL PIANETA - DECOLLA.
DANNAZIONE! MI SEMBRA CHE MI SI DEBBANO SPEZZARE TUTTE LE OSSA!
IL SISTEMA ANTIGRAVITA' C'E' SOLO NELLE CABINE DEGLI UFFICIALI.

CHE PUZZA!
GIA'... I PRIMI GIORNI NELL'ATMOSFERA RICICLATA POSSONO PROVOCARTI ANCHE IL VOMITO... MA POI TI CI ABITUERAI...

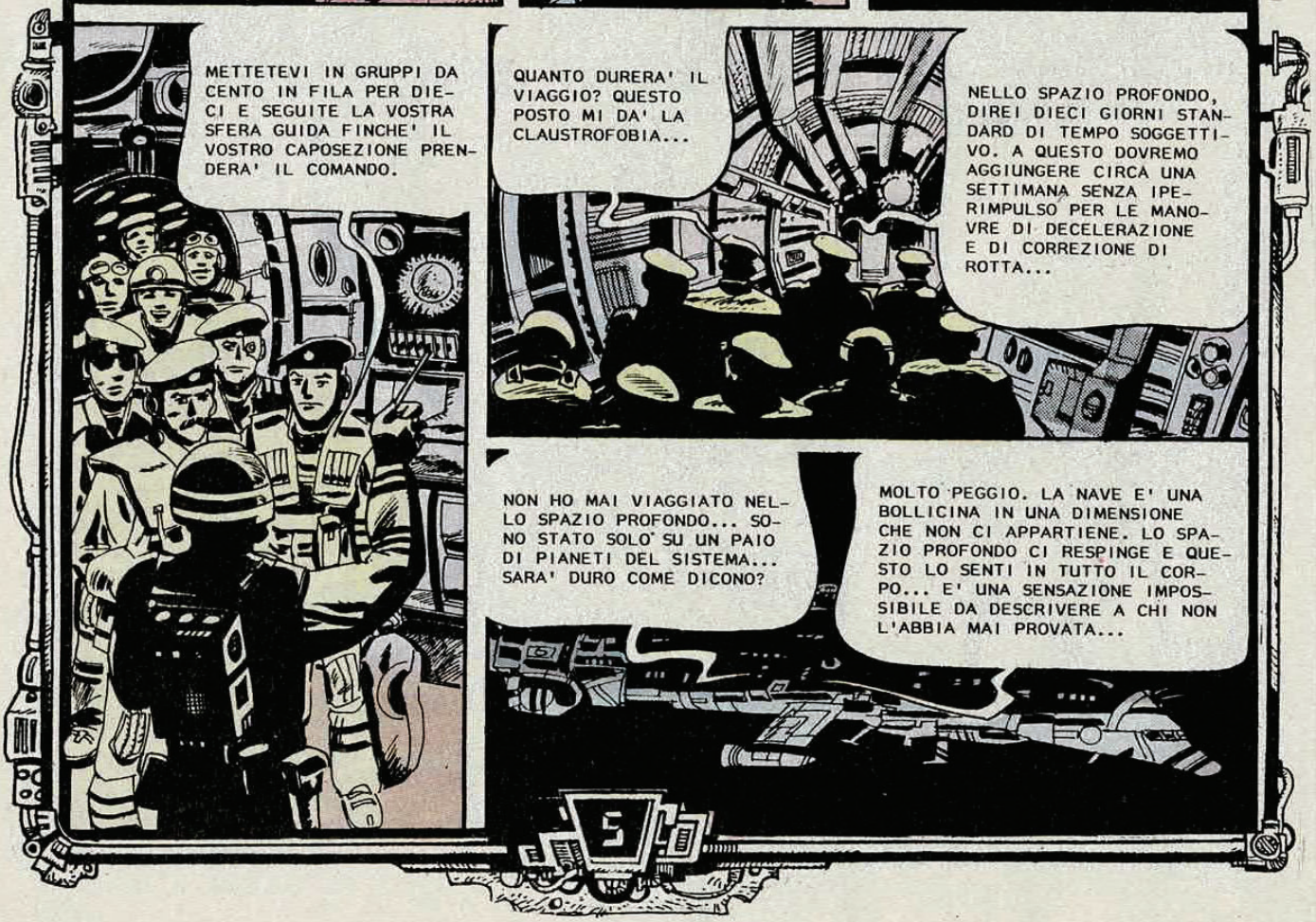
METTETEVI IN GRUPPI DA CENTO IN FILA PER DIECI E SEGUITE LA VOSTRA SFERA GUIDA FINCHE' IL VOSTRO CAPOSEZIONE PRENDERA' IL COMANDO.
QUANTO DURERA' IL VIAGGIO? QUESTO POSTO MI DA' LA CLAUSTROFOBIA...
NELLO SPAZIO PROFONDO, DIREI DIECI GIORNI STANDARD DI TEMPO SOGGETTIVO. A QUESTO DOVREMO AGGIUNGERE CIRCA UNA SETTIMANA SENZA IPERIMPULSO PER LE MANOVRE DI DECELERAZIONE E DI CORREZIONE DI ROTTA...
NON HO MAI VIAGGIATO NELLO SPAZIO PROFONDO... SONO STATO SOLO SU UN PAIO DI PIANETI DEL SISTEMA... SARA' DURO COME DICONO?
MOLTO PEGGIO. LA NAVE E' UNA BOLLICINA IN UNA DIMENSIONE CHE NON CI APPARTIENE. LO SPAZIO PROFONDO CI RESPINGE E QUESTO LO SENTI IN TUTTO IL CORPO... E' UNA SENSAZIONE IMPOSSIBILE DA DESCRIVERE A CHI NON L'ABBIA MAI PROVATA...

E TU L'HAI GIA' PROVATA?
SI'. IN UNA VENTINA DI VIAGGI... E CAMBIEREI CIASCUNO DI LORO CON UN ANNO DI MAL DI DENTI COSTANTE.
ALT!
LA COSA PIU' FASTIDIOSA DELLO SPAZIO PROFONDO... UN SERGENTE.
SONO IL VOSTRO CAPOSEZIONE. DURANTE IL VIAGGIO AVREMO TEMPO DI CONOSCERCI A VICENDA. PER IL MOMENTO DEVO SOLO DIRVI QUESTO...
SE C'E' UNA COSA CHE MI DISGUSTA PIU' DI UN ORDINE MALE ESEGUITO E' CHE CI SI RIVOLGA A ME SENZA CHE IO ABBIA PRIMA FATTO UNA DOMANDA.
C'E' UN VETERANO TRA DI VOI? CHE FACCIA UN PASSO AVANTI.
UNO SOLO IN TUTTA LA SEZIONE? BELLO SCHIFO MI E' CAPITATO!

IDENTIFICATI.
FANTE SEMPLICE HALDELMAN. MATRICOLA N-B SETTE TRE NOVE SETTE SETTE SEI. QUARTO CONTRATTO.
BENE. SARAI IL CAPORALE DELLA SEZIONE. FAI METTERE LE RECLUTE NEI LORO CONTENITORI. TRA UN'ORA ISPEZIONERO' L'EQUIPAGGIAMENTO DI TUTTI.
SCUSAMI, MA NON TI CAPISCO... UNA VOLTA SI PUO' ANCHE COMMETTERE L'IDIOZIA DI ARRUOLARSI... MA RIPETERLA...
QUESTO E' IL MIO QUARTO CONTRATTO CON L'ESERCITO E TI GARANTISCO CHE NON SONO NE' PAZZO NE' IDIOTA... IL FATTO E' CHE, SE SOPRAVVIVI AL PRIMO CONTRATTO, NON HAI POSSIBILITA' DI FARE ALTRO IN TUTTA LA CONFEDERAZIONE.
NELL'ESERCITO SI IMPARA SOLO AD ASSASSINARE E NESSUNO VUOLE DARE LAVORO A UN ASSASSINO. COSI', SE NON VUOI MORIRE DI FAME, NON TI RESTA CHE RINNOVARE IL CONTRATTO.
E COSI' TU SEI UN VETERANO? DIO, QUANTO TI INVIDIO!
NON VEDO L'ORA DI ARRIVARE AL MIO BATTESIMO DEL FUOCO. MI CHIAMO HEINLEIN E HO AVUTO IL PUNTEGGIO PIU' ALTO AL CAMPO DI ADDESTRAMENTO.
FANTASTICO.

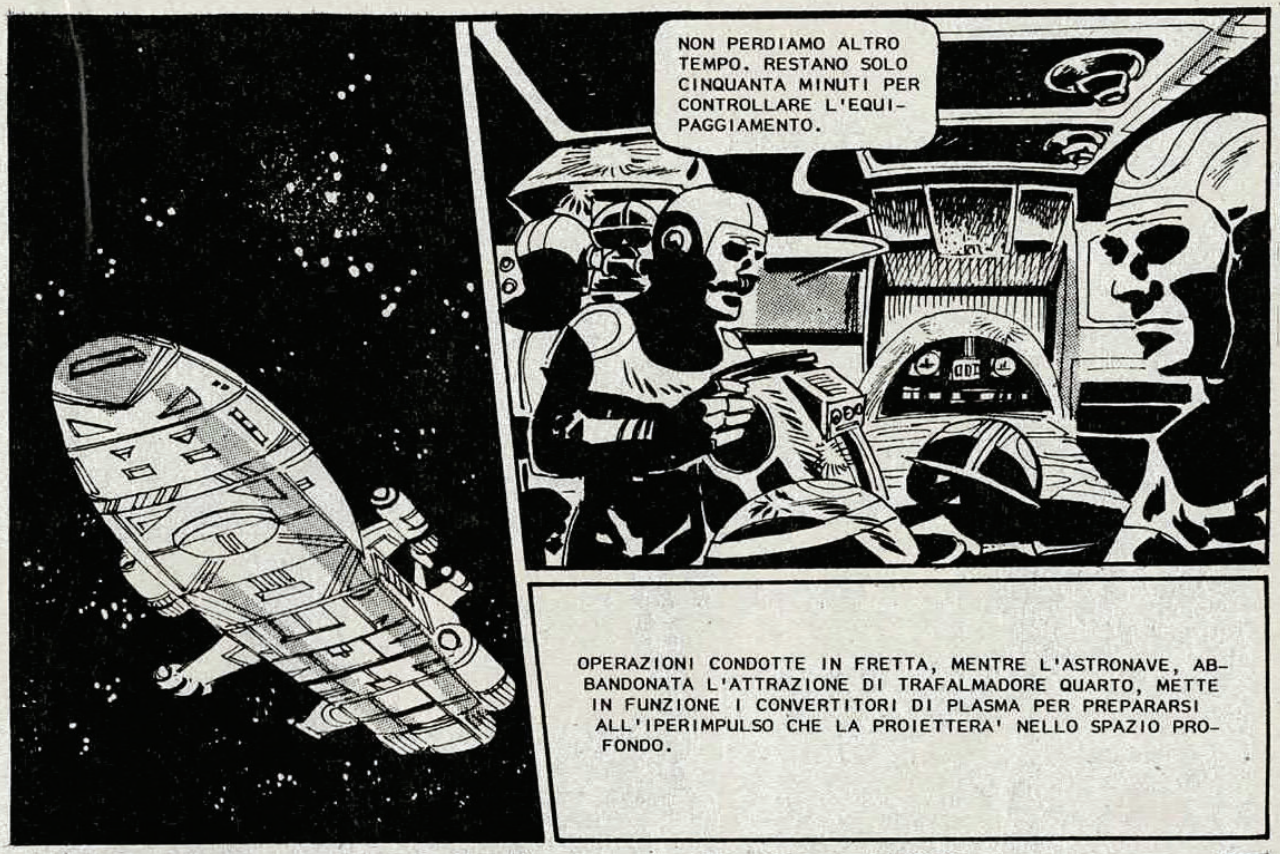
NON PERDIAMO ALTRO TEMPO. RESTANO SOLO CINQUANTA MINUTI PER CONTROLLARE L'EQUIPAGGIAMENTO.
OPERAZIONI CONDOTTE IN FRETTA, MENTRE L'ASTRONAVE, ABBANDONATA L'ATTRAZIONE DI TRAFALMADORE QUARTO, METTE IN FUNZIONE I CONVERTITORI DI PLASMA PER PREPARARSI ALL'IPERIMPULSO CHE LA PROIETTERA' NELLO SPAZIO PROFONDO.

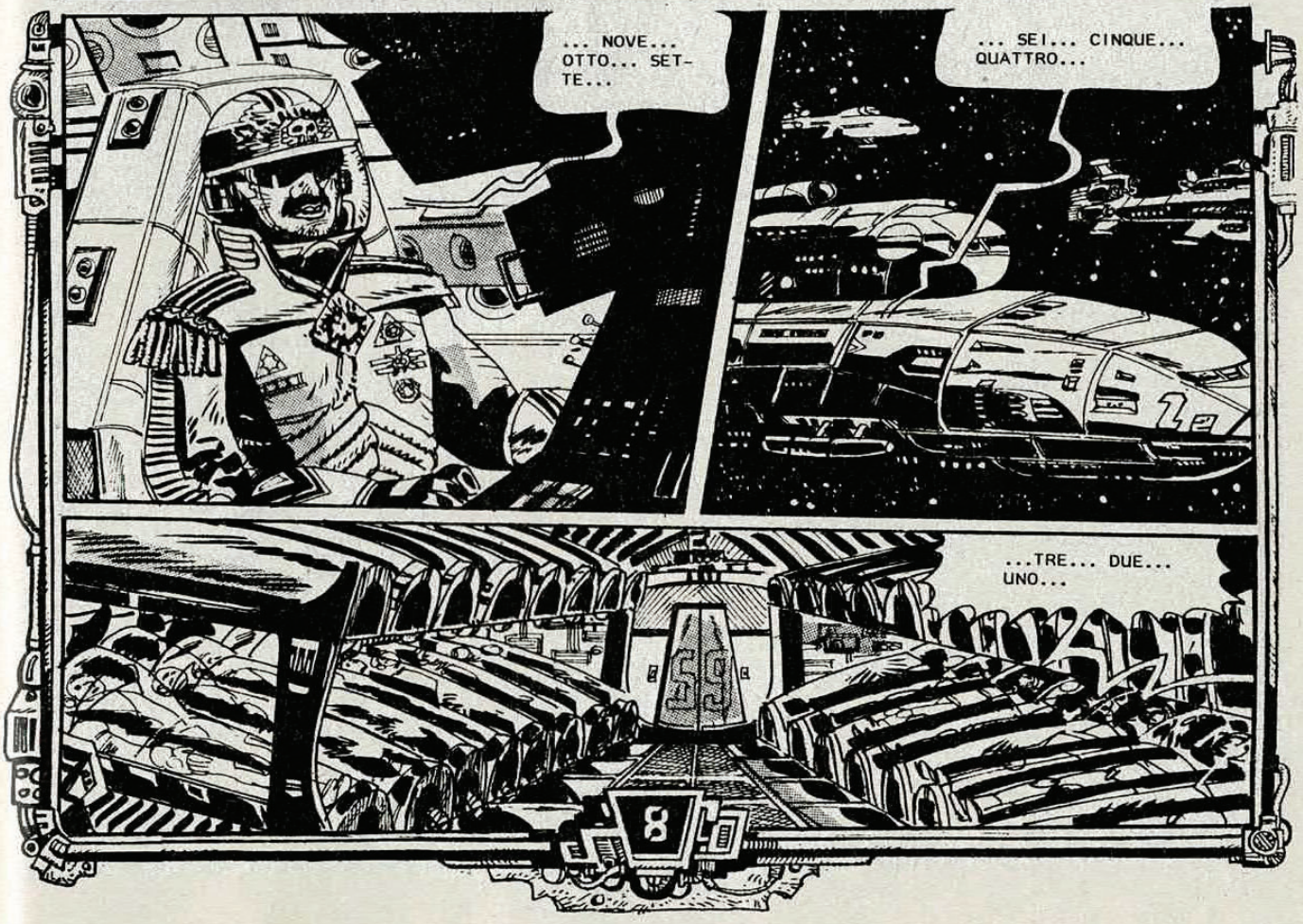
... NOVE... OTTO... SETTE...
... SEI... CINQUE... QUATTRO...
...TRE... DUE... UNO...

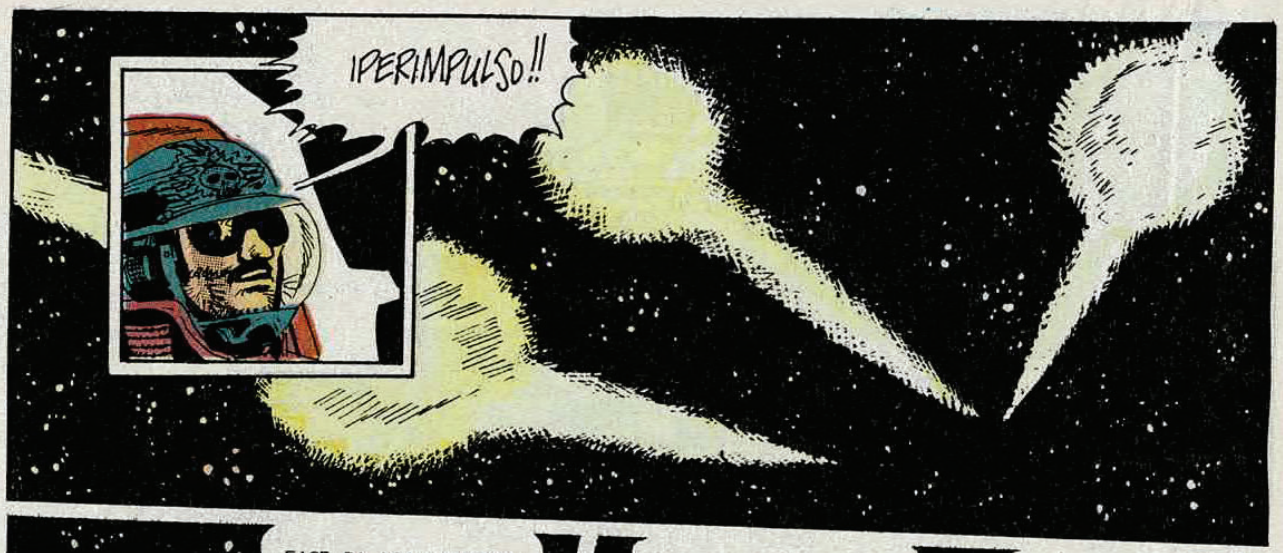
IPERIMPULSO!!

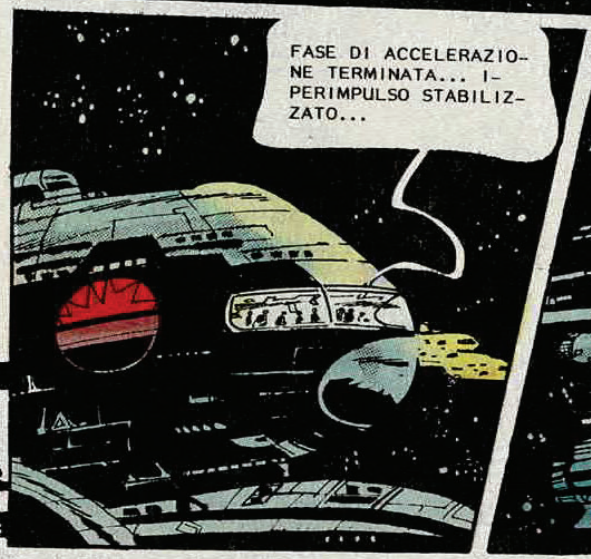
FASE DI ACCELERAZIONE TERMINATA... IPERIMPULSO STABILIZZATO...

BENE, AMICI... ORA SAPETE CHE COSA SI PROVA A VIAGGIARE NELLO SPAZIO PROFONDO.
E' TERRIBILE... E SARA' COSI' PER DIECI GIORNI?

NON CAPISCO COME SI POSSA SCEGLIERE LA PROFESSIONE DI PILOTA.
I MEMBRI DELL'EQUIPAGGIO HANNO UN INTERRUTTORE BIONICO NEL MIDOLLO SPINALE... POSSONO DISINSERIRE PARTE DEL SISTEMA NERVOSO CENTRALE NELLA FASE DI IPERIMPULSO...

MA E' UN ATTREZZO TROPPO SOFISTICATO E COSTOSO PER USARLO SU DEI SEMPLICI FANTI.

MINUTI, ORE, GIORNI.
UNO... DUE! UNO... DUE!
PIU' BRIO! QUESTE FLESSIONI SONO PIU' DEGNE DI BALLERINE CHE DI FANTI SOLARI!
FIGLIO DI PUTTANA...
ATTENZIONE! ALLARME ROSSO! DECELERAZIONE D' EMERGENZA TRA MENO DI QUINDICI SECONDI!
TUTTI NEI CONTENITORI!... PRESTO!

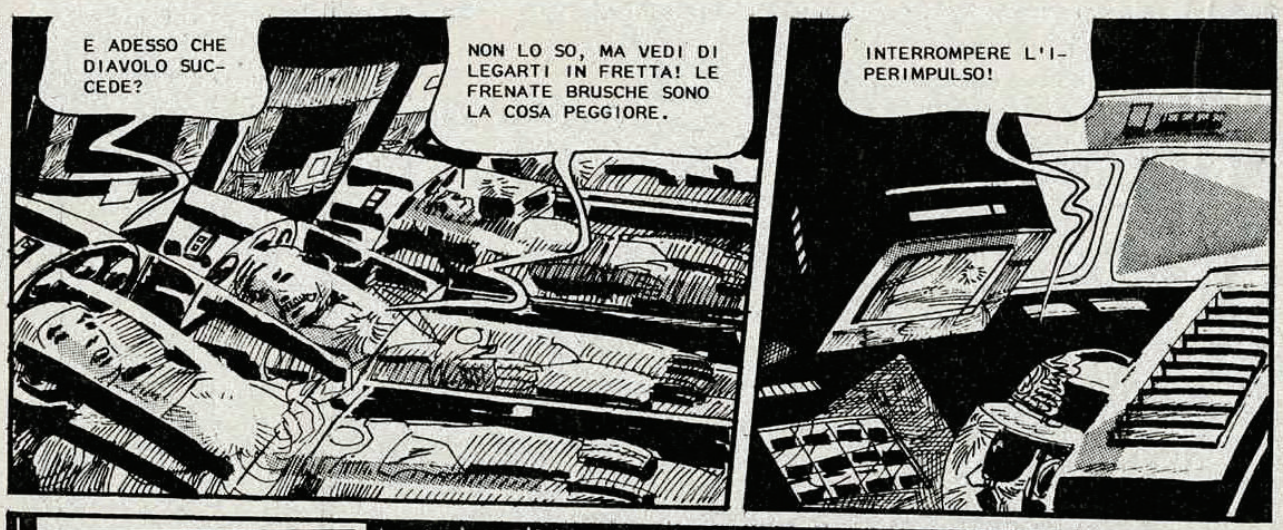
E ADESSO CHE DIAVOLO SUCCEDE?
NON LO SO, MA VEDI DI LEGARTI IN FRETTA! LE FRENATE BRUSCHE SONO LA COSA PEGGIORE.
INTERROMPERE L'IPERIMPULSO!

MA SOLO TRE ASTRONAVI RIESCONO A FRENARE E A EVITARE LA CORTINA DI PLASMA CHE I KRARVI HANNO STESO IN QUEL SETTORE DELLO SPAZIO PROFONDO.

LE ALTRE NON HANNO LA STESSA FORTUNA.
E ANCHE ALL'INTERNO DELLE NAVI SUPERSTITI LA DECELERAZIONE BRUSCA HA FATTO STRAGE DEGLI SFORTUNATI CHE NON SONO ARRIVATI IN TEMPO A SISTEMARSI NEI CONTENITORI.

© Copyright per l'Italia Eura Editoriale 1987

12

Fine dell'episodio

FANTERIA SOLARE

Testo di
BARREIRO

Disegno di
NAVARRO

1

LA FUGA
OFFENSIVA DEI KRARVI NELLE ESPERIDI.
CI STANNO MASSACRANDO!
IO SONO AL LIMITE DELL' ENERGIA NEL MIO SISTEMA D'ARMI...
NON REGGEREMO A LUNGO...
TOW! TOW!
TOW! TOW!
2

CESSATE IL FUOCO! CI ARRENDIAMO! CI ARRENDIAMO!
FINALMENTE...
MA COME?... I KRARVI NON PRENDONO PRIGIONIERI... CI AMMAZZERANNO A FREDDO!
CALMA... BUTTA LE ARMI E ALZA LE BRACCIA... NON CREDERAI ALLE PUTTANATE DELLA NOSTRA PROPAGANDA MILITARE.
DEI TRENTAMILA FANTI SOLARI INVIATI IN BATTAGLIA, NE SONO SOPRAVVISSUTI SOLO CENTOTRENTOTTO. DI LORO, QUARANTASETTE SONO FERITI GRAVEMENTE. LA VITTORIA DEI KRARVI E' STATA COMPLETA. E PER I PRIGIONIERI DI GUERRA SOLARE SI APRE IL CAMPO DI CONCENTRAMENTO.
D'ACCORDO... D'ACCORDO! NON ABBASSO LE MANI!
3

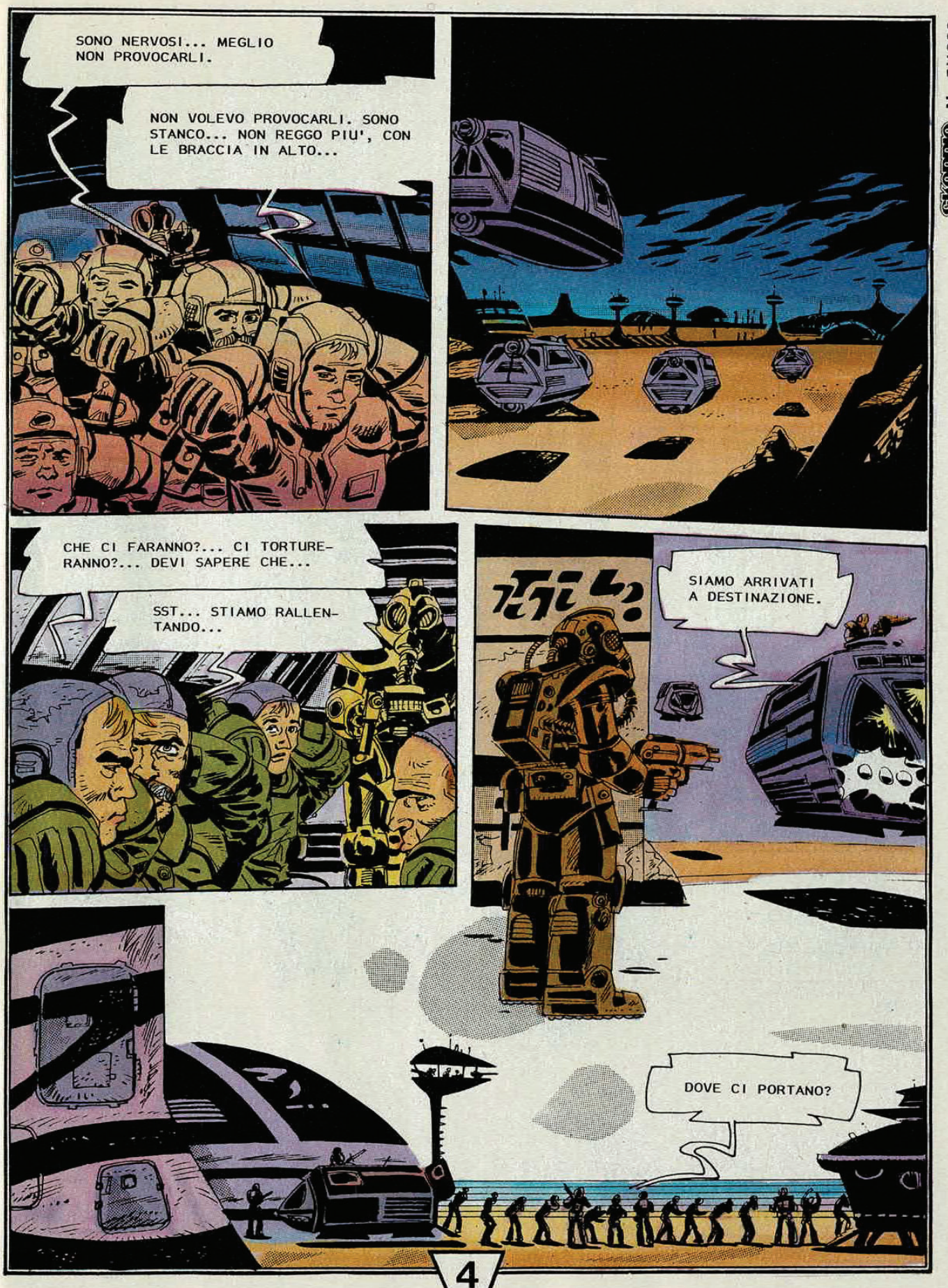
SONO NERVOSI... MEGLIO NON PROVOCARLI.
NON VOLEVO PROVOCARLI. SONO STANCO... NON REGGO PIU', CON LE BRACCIA IN ALTO...
CHE CI FARANNO?... CI TORTURERANNO?... DEVI SAPERE CHE...
SST... STIAMO RALLENTANDO...
SIAMO ARRIVATI A DESTINAZIONE.
DOVE CI PORTANO?
4

AHH!
ZAZZ-LOW
I CAMPI DI CONCENTRAMENTO KRARVI NON SONO PEGGIORI DEI CORRISPONDENTI CAMPI UMANI. UNA MORTE LENTA. L'INFERNO COME MOMENTO PERPETUO, E C'E' SOLO UN ANTIDOTO ALLA PAZZIA... PROGETTARE LA FUGA.
SIAMO IN QUESTO PORCILE DA SEI MESI SOLARI... NON REGGEREMO ANCORA MOLTO...
ASCOLTA... CREDO DI AVERE UN BUON PIANO...
UN PIANO PER CHE?... PER SCAPPARE?
ZITTO, IDIOTA!
5

LA NAVE COI RIFORNIMENTI ARRIVA PUNTUALE OGNI FINE-SETTIMANA... BENE... IL PIANO E' SEMPLICE...
ECCOLA...
HAI FINITO, "PICASSO"?
MANCA SOLO IL MIRINO ELETTRONICO...
HAI PREPARATO IL NEROFUMO?
TUTTO PRONTO, CAPO.
PRESTO!... NON ABBIAMO TEMPO DA PERDERE!
ECCOTELO...
6

PERFETTO... UNA PROVA IN PIU' DEL SUPERIORE GENIO UMANO...
SE FOSSIMO TANTO SUPERIORI, NON CI AVREBBERO PRESO PRIGIONIERI.
STANNO GIA' SCARICANDO LE PROVVISTE...
COME VA QUELLA ROBA?
GLI ULTIMI TOCCHI...
E' FINITO...
BENE... E' IL MOMENTO...
BUONA FORTUNA, HAL...
ORA!
BRUUMM!
7

FERMI!... IMMOBILI, O VI BRUCIO!
PRESTO!
MALEDETTI IN-SETTI...
NOOOOO!
IHHHIIIIGGGHHHH!
POW!
POW!
8

DAMMI QUA, IDIOTA! CON TUTTO QUESTO CASINO, AVREMO SVEGLIATO ANCHE IL KRARVO DAL SONNO PIU' PESANTE!
SSSSSHHAAAHTTT
AAHAGGHH!
FFSSSS
BRUUMM
BRUUMM
BUMM SHSHTTT
FFFTSS
9

LARGO, BA-
STARDI!
SSSHM!
AVANTI... AVANTI!
SHM!
SSSUM
UN ULTIMO SFORZO...
ORMAI CI SIAMO!
SCHUM!
10

AL PONTE DI COMANDO!
LA' CE N'E' UNO!
FA' DECOLLARE QUESTO AFFARE, O TI FACCIO SALTARE LA TESTA!
11

© Copyright per l'Italia
Eura Editoriale 1988

FANTERIA SOLARE

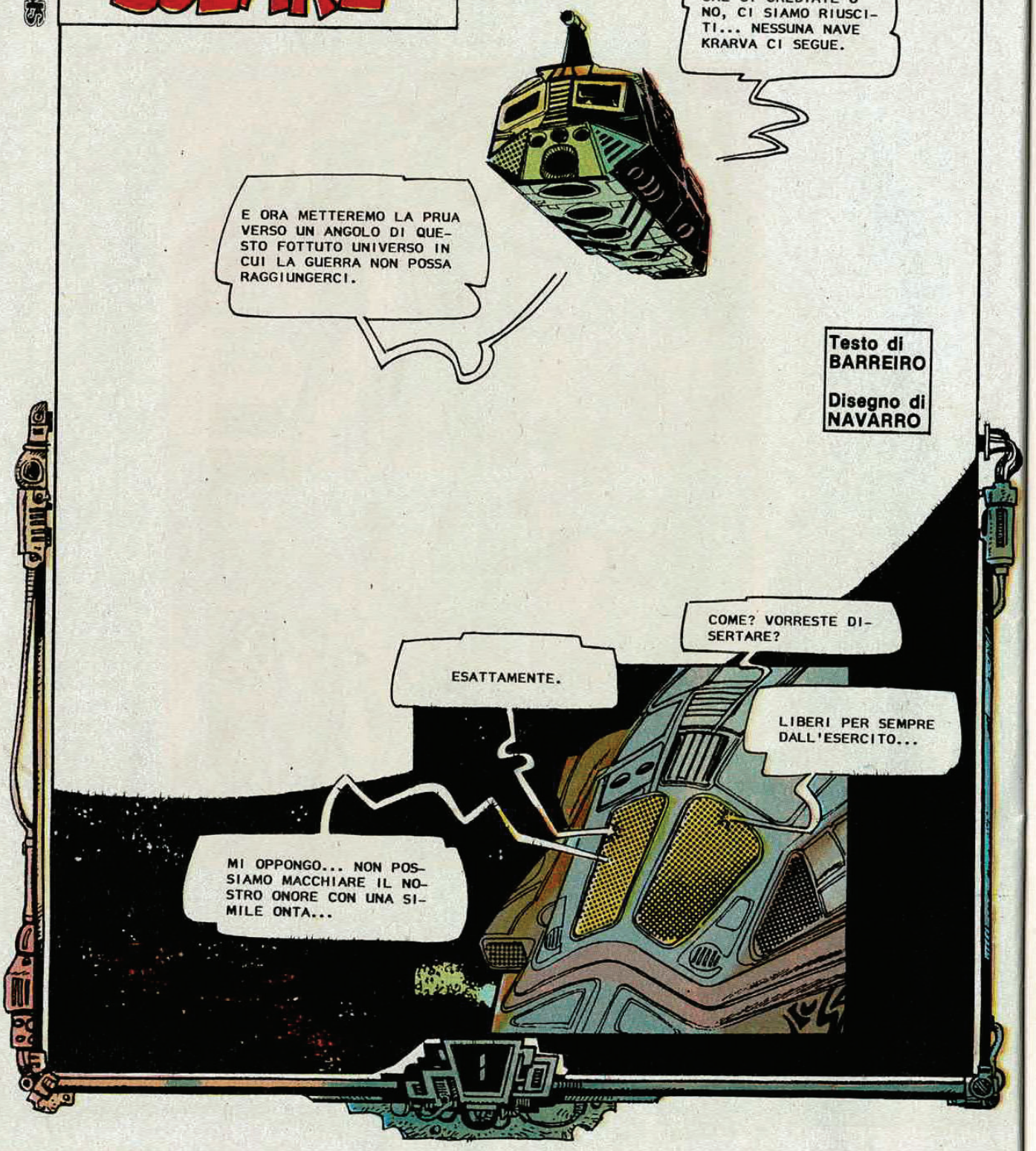

ONORE al MERITO

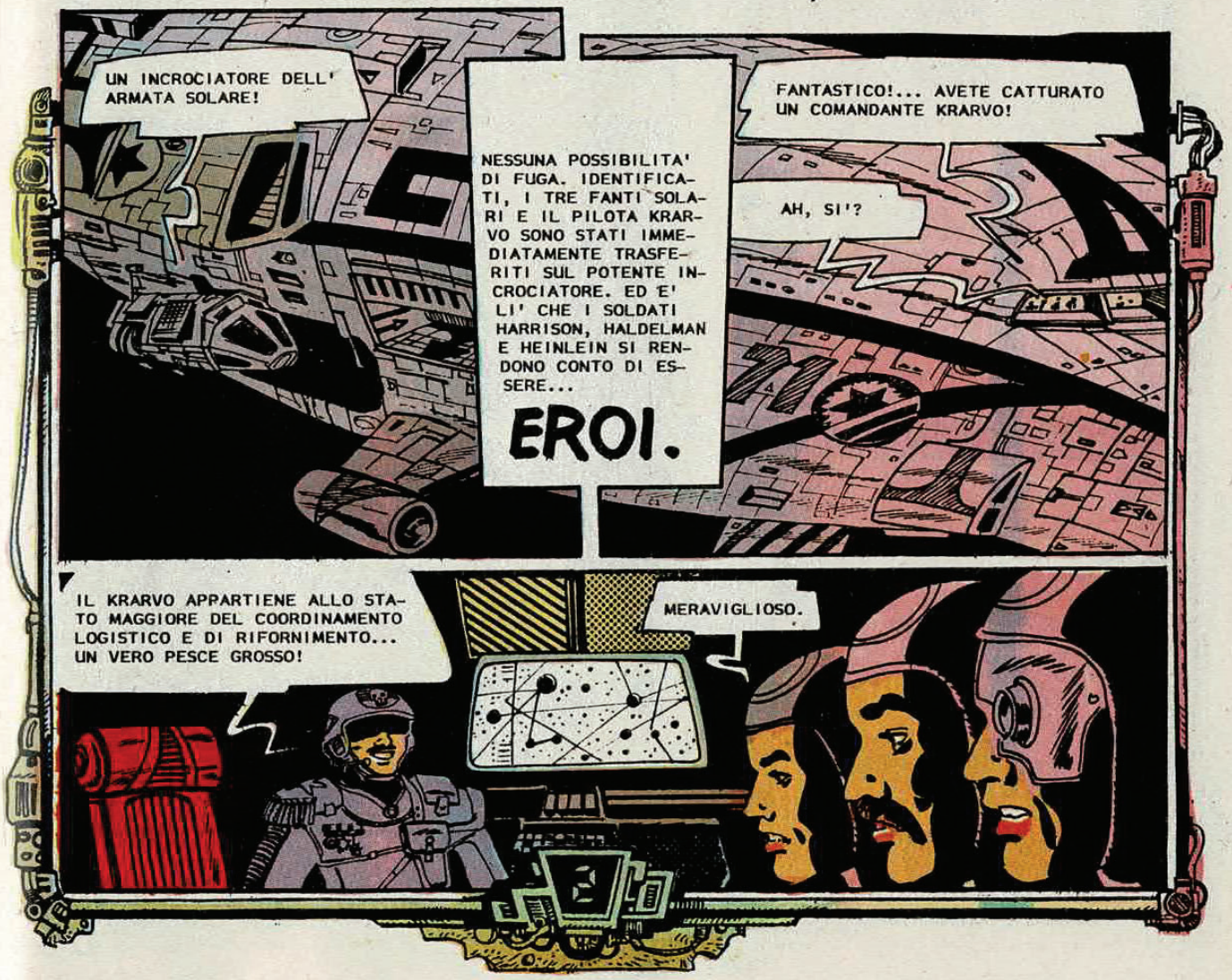

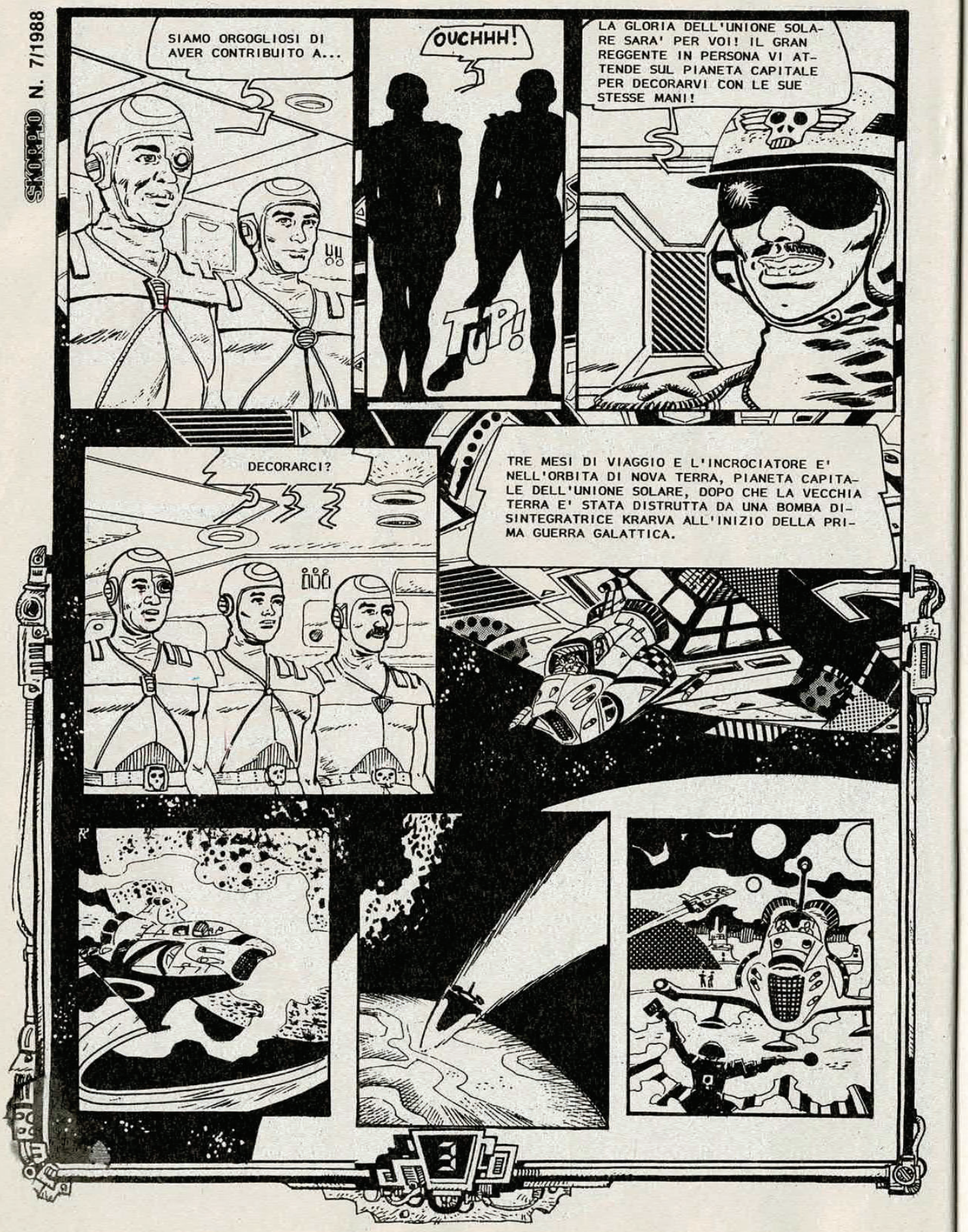
SIAMO ORGOGLIOSI DI AVER CONTRIBUITO A...
OUCHHH!
TUP!
LA GLORIA DELL'UNIONE SOLARE SARA' PER VOI! IL GRAN REGGENTE IN PERSONA VI ATTENDE SUL PIANETA CAPITALE PER DECORARVI CON LE SUE STESSE MANI!
DECORARCI?
TRE MESI DI VIAGGIO E L'INCROCIATORE E' NELL'ORBITA DI NOVA TERRA, PIANETA CAPITALE DELL'UNIONE SOLARE, DOPO CHE LA VECCHIA TERRA E' STATA DISTRUTTA DA UNA BOMBA DISINTEGRATRICE KRARVA ALL'INIZIO DELLA PRIMA GUERRA GALATTICA.

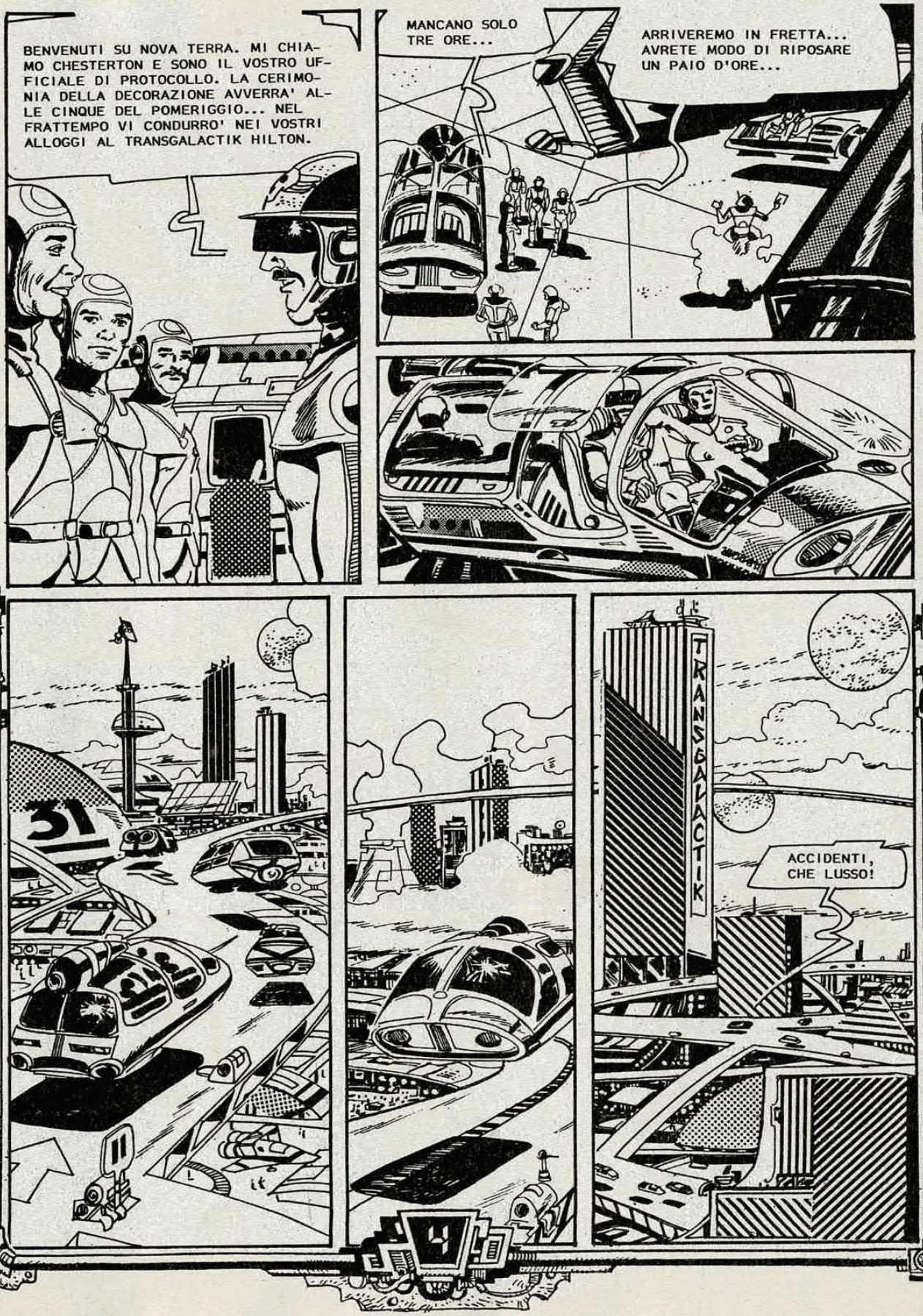
BENVENUTI SU NOVA TERRA. MI CHIAMO CHESTERTON E SONO IL VOSTRO UFFICIALE DI PROTOCOLLO. LA CERIMONIA DELLA DECORAZIONE AVVERRA' ALLE CINQUE DEL POMERIGGIO... NEL FRATTEMPO VI CONDURRO' NEI VOSTRI ALLOGGI AL TRANSGALACTIK HILTON.
MANCANO SOLO TRE ORE...
ARRIVEREMO IN FRETTA... AVRETE MODO DI RIPOSARE UN PAIO D'ORE...
31
TRANSGALACTIK
ACCIDENTI, CHE LUSSO!

PIANO MILLE-TRECENTOQUA-RANTACINQUE.
IL VOSTRO APPARTAMENTO...
TRA DUE ORE TORNERO' A PRENDERVI.
TIING TUIN
BENVENUTI, RA-GAZZI...
SALVE, BEL-LI...
EHI!... QUEL KRARVO DO-VEVA ESSERE DAVVERO UN PESCE GROSSO!
DUE ORE INDIMENTICA-BILI. POI UN MEZZO AN-TI-G HA PRELEVATO I TRE EROI E LI HA POR-TATI DAVANTI AL GRAN PALAZZO DEL GOVERNO, DOVE IL GRAN REGGENTE DELLA MAGNIFICA UNIO-NE SOLARE LI DECORE-RA'... PERSONALMENTE.

ED ECCO I NOSTRI TRE VALOROSISSIMI EROI DELLO SPAZIO... SUA MAGNANIMA GRAZIA IL GRAN REGGENTE IN PERSONA APPUNTERA' SUI LORO PETTI LE SPLENDENTI DECORAZIONI CON CUI L'UNIONE SOLARE PREMIA I SUOI FIGLI DILETTI...
TV
MERAVIGLIOSO!
CHE RAZZA DI CIRCO...
BENVENUTI A NOVA TERRA, EROI... MI SENTO ORGOGLIOSO DI AVERVI TRA NOI...
VOSTRA MAGNIFICA ECCELLENZA... IO...
... BACIO I VOSTRI SACRI...

TAGLIARE!... TAGLIARE!
CHE FAI, STUPIDO? STAI ROVINANDO LA CERIMONIA! IL GRAN REGGENTE GOVERNA UN SISTEMA REPUBBLICANO, NON MONARCHICO!
MA... IO...
RICOMINCIAMO E SENZA OSSEQUI ECCESSIVI... RITOCCA IL TRUCCO DI PANCHO...
PANCHO...?
SEI IDIOTA? NON CREDERAI DAVVERO CHE IL GRAN REGGENTE RISCHI LA PROPRIA VITA IN UNA CERIMONIA PUBBLICA!
PANCHO E' UN ATTORE CON UNA CERTA SOMIGLIANZA FISICA COL REGGENTE... E ATTORI O COMPARSE SONO TUTTI QUELLI CHE PARTECIPANO ALLA CERIMONIA... CHE CREDEVI? CHE LE ALTE AUTORITA' SI SCOMODASSERO PER DEI PIDOCCHIOSI COME VOI?

PRONTO.
ATTENZIONE... LUCI... AZIONE!
ACTO
FERMI, MALEDETTI GENOCIDI! LA COLLERA DEL POPOLO CADRA' SU DI VOI!
QUESTA E' UNA MISSIONE SUICIDA... L'ANARCHIA LA FARA' FINITA COL VOSTRO SUDICIO, IGNOBILE ORDINE IMPERIALE!
HO ADDOSSO ABBASTANZA ESPLOSIVO PER FAR SALTARE QUESTO IMMONDO PALAZZO!

A TERRA!
CLIK!
JA JA
JA JA
WOOOM!
CHE E' SUCCESSO?

©Copyright per l'Italia
Eura Editoriale 1988